



生活クラブ

— たすけあいカタログ —

もっと、たすけあう幸せ。

4月
No. 62

生活クラブ共済連のホームページをリニューアルしました!

https://seikatsuclub-kyosai.coop/

生活クラブ共済連 検索

スマホで見やすくなりました

生活クラブ共済事業連生活協同組合連合会 〒160-0022 東京都新宿区新宿6-24-20 TEL03-5285-1865

《たすけあい》ジュニア20コース 子ども向け保障 契約数 **No.1** CO-OP共済

[CO・OP共済ニュース] 子どものためのケガ・入院の保障

ジュニア20コースのいいところ!



★保険商品契約数は「平成30年版インシュアランス生命保険統計号(個人保険種類別子ども保険契約)」に基づき、共済団体契約数は「共済年鑑2019年版」に基づいています。
★各保険・共済によって、子ども向け保障商品の加入年齢・満期年齢・保障内容等は異なります。《たすけあい》ジュニア20コースは、加入年齢0歳～満19歳・満20歳満期の商品です。他の保険・共済ではジュニア20コースよりも加入年齢・満期年齢が低い商品があります。

1 ケガ通院でお支払いしているのはジュニア20コース加入者の約**6人**に1人です

たった1日のケガ通院でも請求できるように※

生協の担当者が窓口

いつも配達している担当者に気軽に相談できるから安心
近くのお店に相談窓口があるから安心

※コ-プ共済連「事業のご報告2017」より
※共済金請求のお手続きには、共済金請求書に加えて、生協所定の診断書等が原則として必要です。ただし所定の条件を満たす場合は、診断書の代わりに領収書等でご請求いただけます。(2018年5月現在の基準です。)

お役に立てたケガ通院のお支払い例

誤ってアイロンに触ってしまい、手にやけどをした。
J2000円コース加入
通院日数/1日
お支払い金額/3,000円

クラブ活動中に強く接触して骨折した。
J1000円コース加入
通院日数/10日
お支払い金額/20,000円

※実際のお支払いは共済金請求書類ご提出後の判断となります。

2 J1000円コースの入院日額はなぜ**6,000円**

遠くの病院で入院をしたら…

「できるだけ子どものそばにいたい」と、病院の近くに親が仮住まいをする場合もあります。日額6,000円は家計への負担を軽くできるかもしれません。

長期にわたって入院をしたら…

入院は1日目から360日分保障します。入院治療期間が長期に及んでしまっても、安心して治療に専念することができます。

お子さんのそばに付き添ってあげられますように

子どもの入院には、親の付き添いが必要になる場合があります。乳幼児医療費助成制度などで医療費の負担がなくても、病院までの交通費、個室を選んだ際の差額ベッド代、留守にする間の家族の外食費、クリーニング代など予想外の費用がかかってしまう場合も。さらに、付き添う親の収入減というケースも。

小児慢性特定疾患の入院期間(一部抜粋)

悪性新生物	98.12
慢性呼吸器疾患	75.08
神経・筋疾患	52.17
子ども全体の平均	10.17

単位:日
出典:平成20年 患者調査(全国編)、厚生労働省雇用均等・児童家庭局母子保健課調べ

ジュニア20コース 保障表 2018.9版 | 被共済者1名につき、1つのコースをお選びください。(重複加入はできません)

保障の開始: 発効日から保障が開始します。ただし、事故(ケガ)または住宅災害に関する共済金は、申込日の翌日以降に発生する事故(ケガ)または住宅災害によるものから保障の対象となります。 ※注) 共済金のお支払いは発効日以降となります。

加入できる年齢(発効日時点) / 性別: 0歳～満19歳 / 男性・女性 | 保障期間: 満20歳の満期日まで | 加入条件がゆるやか!

コース名(月掛金)	J1000円コース	J2000円コース	J1900円コース
お支払い内容			
告知事項	告知事項 B	告知事項 B	告知事項 A
病気になる入院・事故(ケガ)入院 (1日目から360日分)	日額 6,000円	日額 10,000円	日額 5,000円
事故(ケガ)通院 (事故日から180日以内 1日目から90日分)	日額 2,000円	日額 3,000円	日額 2,000円
手術(共済事業規約に定める支払対象手術を受けた場合) 手術の内容により金額が変わります	5・10・20万円	10・20・40万円	4・8・16万円
長期入院 (270日以上連続した入院)	36万円	60万円	30万円
事故後遺障害 (事故日から2年以内の) *1 障害の程度に応じて金額が変わります	14～350万円	28～700万円	14～350万円
病気になる死亡・重度障害 *2	100万円	500万円	100万円
事故死亡・事故重度障害 *2 (事故日から2年以内)	上記にプラス 50万円	上記にプラス 300万円	上記にプラス 50万円
親死亡・親重度障害 *2 (扶養者を含む)	4万円	20万円	4万円
扶養者事故死亡・扶養者事故重度障害 *2 (事故日から2年以内)	100万円	700万円	100万円

手術の内容によってはお支払いできない場合があります。支払対象外手術の例: 傷病の治療を直接の目的としない手術(視力矯正術(レーシック)、インプラントなど)、皮膚切開・縫合術、デブリードマン、非観血的手術、子宮内膜掻爬術(がん)、または流産による場合を除く)、抜歯、輸血など

注) 同日に、複数回のケガ通院をされた場合は1日分、複数の手術をされた場合は1回分(手術共済金の高い手術)をお支払いします。入院期間中にケガ通院をされた場合は、ケガ通院共済金は支払いません。
※共済期間は1年間ですが、各コースの年齢満期日までは、自動的に更新します。
*1 事故により支払割合が100%の後遺障害となった場合には、この表の事故後遺障害の最高金額と、事故死亡・事故重度障害の金額を合算してお支払いします。
*2 労働者災害補償保険法施行規則の障害等級表の1級、2級、3級の②③④の状態。
※申込日以前の不慮の事故による入院、手術、通院などは支払対象外となります。

事故(ケガ)とは
急激かつ偶然な外因による事故をいいます。靴ずれ、熱中症、筋肉痛などは事故(ケガ)には含まれません。

3 保障期間は満**20歳**まで

「子どもでいる期間」をしっかり守ってあげるため

親にとつての願いは、「子どもでいる期間」をしっかり守りたい、ということ。手頃な掛金で充実した保障のジュニア20コースで、より長くサポートできるよう、満20歳まで保障します。

ジュニア20コースで満期を迎えた後は…

20歳になったら 大人になっても安心

健康状態にかかわらず 継続できるコースがあります。

詳しくは加入申込書付宣伝物をご覧ください。

4 “お子さん向け”の加入条件がゆるやかな**J1900円コース**

持病があるお子さんも

“他の子と同じように、そんな気持ちから生まれたのが、このコース。保障をあきらめているお子さんも2つの告知事項Aへの回答が「いいえ」ならばお申し込みいただけます。

詳しくは加入申込書付宣伝物をご覧ください。

CO・OP共済《たすけあい》は、こちら

ご契約窓口 0120-50-9431
ご請求窓口 0120-80-9431

受付時間 9:00～18:00 月～土(祝日も含む)

契約引受団体/日本コ-プ共済生活協同組合 (ご加入の生協によっては、その生協の加盟する連合会との共同引受になります) <CO-OP共済に加入するには> 出資金をお支払いいただき、お近くの生協の組合員になることが必要です。生活協同組合(生協)は、お店や宅配などでくらしに貢献しています。

たいせつな取組みを知ってください

食べるをつなぐ!

生活クラブのフードバンク



考え方

生活クラブフードバンクは食と福祉の課題にとりくむ生活クラブとして、支援の必要な人へ食べものをとどける活動です。

第6次連合事業中期計画でめざしているFEC自給ネットワークづくりの生活クラブの食と福祉の分野の課題に、フードバンクのしくみをつくって対応しようと考えています。フードバンクの原理は、余っている食べ物を、困っている人へ提供していくこと。現在、子どもの7人に1人が貧困状態で、その率は、先進国でつくる経済協力開発機構(OECD)の平均13.2%(13年)を上回ります。「ひとり親世帯」の貧困率も、2016年度は以前より改善して50.8%ながら、過半数を占める状況が続いています。貧困等が理由で十分な食事がとれない、親が仕事に追われ1人で食事せざるをえない、そんな子どもたちのために食べ物と居場所を提供する「子ども食堂」がここ数年各地で誕生。2018年4月には全国で2,286ヶ所となっています。また、高齢者の貧困も切実。2017年10月で212万5,317人となった生活保護受給者数の半数は高齢者世帯です。

現代の貧困は、決して特殊な状況によるものではなく、一般の生活にまで入り込んだ格差。バブル崩壊以降の多重債務問題、関係性の希薄化による災害等緊急時の孤立、非正規雇用者比率の上昇による所得格差の広がり、シングルマザー等の一人親世帯の貧困問題等。さらに、貧困が貧困を生む連鎖、悪循環が大きな問題で、貧しい家族は少なくとも3世代以上の貧困状態に陥る可能性が高いと言われています。

一方で、食品ロスの問題があります。消費者庁「平成30年度消費者白書」によれば、日本国内の年間の食品廃棄物量の約2,842万トン中、食品ロスの量は約646万トン。その内訳は、事業系の約357万トンに対し、家庭系の発生量が約289万トン。

そこで、生活クラブグループは、福祉への貢献を視野に入れ、独自のフードバンクのしくみづくりによって社会的課題を解決したいと考えました。

しくみ

食べものを必要な人とどける、生活クラブのフードバンク活動

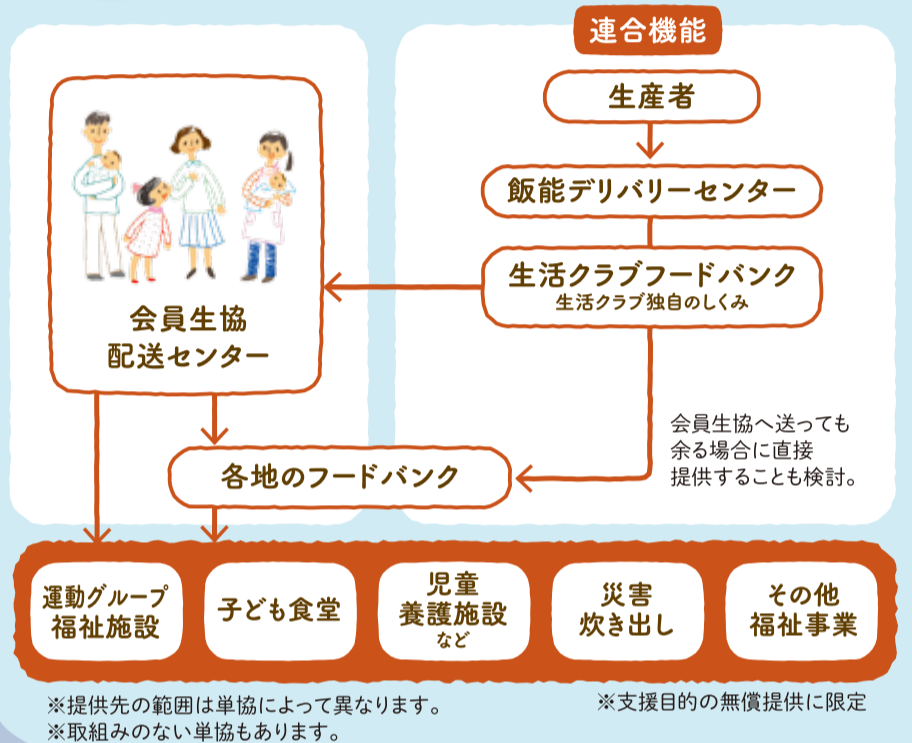

取組み

2018年7月から実験的にスタートしています!

埼玉単協、狭山センターの協力で、支部の組合員が活動展開中の4つの子ども食堂を提供先に選定。物流のしくみなどを試行しました。グループ全体で取り組む前に物流のしくみ、流れを確認し、次の段階の提供先拡大に向けて課題を整理。提供先からの意見要望を得て、提携生産者と共有することを目的としました。

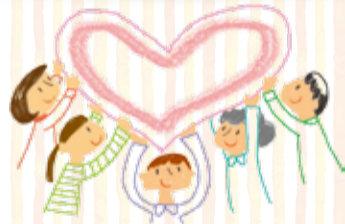

2019年度はこんなふうにとりくみます!

声

提供先や利用者から

ただただありがとうございます!素晴らしい取組みに感謝です!

ありがたく使わせていただいています。ぜひ継続をお願いします。

みなさんがおいしいと言ってくださって食べてくださいます。感謝します。

生活クラブの安全な食材が何種類もあっておいしいし、うれしい!

経済状況から、なかなか生活クラブへの加入は難しそうですが、子ども達の記憶においしいものが残ってくれるのは大変意義があると思います。

食材として、高品質で自信を持って提供できる。

魚が新鮮でおいしい。

デザートに冷凍みかんとマドレーヌを出したのも好評で、デザートがあると場が華やきます。

社協の援助は、はじめの3年に限られるので、経済面でも生活クラブフードバンクのおかげで、長期的にも子ども食堂を続けられる期待が増した。安心感を得ている。

スタッフは組合員が多いので消費材での食事提供に関しては参加者より喜んでいる。

提携生産者への協力を呼びかけます。

左記のような声や実験を通じて課題を整理しました。そして、2019年度に向けて、生活クラブ親生会提携生産者への協力を呼びかけ、それぞれの会員単協の方針に沿って「食品などを必要とする団体」への提供の支援を行います。困っている人を助けると同時に生活クラブの活動が地域に浸透し、地域市民や行政、他団体との連携・関係性が深まることが期待できます。

提供先

※提供先の範囲は単協によって異なります。
※取組みのない単協もあります。

組合員や市民の福祉に関する活動の場

子ども食堂などの居場所
児童養護・児童福祉施設

施設、生活困窮者を支援している団体
(生活相談サポート団体など)

※提供先は生活クラブ単協の活動とは限らず一般の団体への提供先も範囲内とします。例えば自立相談支援事業の窓口(相談者への食支援)、首都圏若者サポートネットワークとの連携で自立援助ホームや退所児童等アフターケア事業所なども支援範囲とします。

各地のフードバンク団体

提供品の対象

生活クラブ親生会会員の提携生産者からの消費材および市販品・規格外品※を対象とします(なんらかの理由で余剰となったもの 常温品 冷凍品 生活用品など)※規格外品…法令は満たすが、中身に異常のない缶のへこみなど・他。

問い合わせ先 生活クラブフードバンク事務局(生活クラブ共済連内) 03-5285-1865 (平日 9:00~18:00)

WEBサイトがリニューアルしました!



生活クラブ共済連 WEBサイトリニューアルポイント(トップページ)

Old

New!

親しみやすく、温かみのあるデザインに

生活クラブ共済連の想いや保障のあり方が伝わるよう、イラストをメインに使用した温かみのある優しいイメージにしました。

New!

重要なお知らせ

ニュースリリースの中でも、重要度の高いお知らせが発生した場合、上部に表示します。

New!

保障内容から共済・保険を探す

「病気・けが」「こども」「自転車」など、求めている保障内容から対象の共済・保険を探せます。

ニュースリリース

重要なニュース以外はページ下段で案内します。

New!

スマホからのアクセス時に見やすいように

ホームページのアクセス数は、モバイル利用者が半数を超えていることから、スマホの使い勝手を考慮した設計にしました。

New!

メニューを追従式に

サイト内検索、お問い合わせ、メニューをスクロール時も常に上部に表示されるようにしました。

New!

スライドバナー

ありがとうの声やハグくみの紹介など、主だったご案内をトップで表示します。

New!

サイト訪問目的に合わせてタブ切り替え

共済加入検討者、共済加入者のどちらにもスムーズに必要な情報が閲覧できるよう、訪問者の目的に合わせてタブを選択できます。

New!

資料請求ボタンを常に表示

画面上に資料請求ボタンを常に表示することで、資料請求までの流れをスムーズにします。

ご加入をお考えの方

ホームページに初めて来た人が必要とする情報にたどり着きやすく、問い合わせから加入までスムーズに行なえるよう設計しました。

New!

おすすめの保障

生活クラブの主力共済・保険を案内します。

New!

保障の考え方・見直し

保障とはなにか、どんな時に必要になるのか、どんな保険を選ぶのがよいか。「保障」についての基礎知識を紹介いたします。

New!

共済・保険の選び方

さまざまな場面や分類から、加入検討者にぴったりの保障やプラン選択のコツ、どんな時に共済金が支払われるかなどを紹介いたします。

New!

生活クラブの共済・保険に加入するには

保障の紹介が済んだところで、加入までの導線をスムーズに確立できるように、共済を利用するための流れを説明します。

すでにご加入の方

既に共済に加入している方が、共済金請求や手続きの仕方に迷わないよう、ページ構成や項目の整理を行ないました。

New!

各種手続きに関するお問い合わせ

共済金のお支払いまでの流れや支払い事例、保障の見直し方についてなど、加入者向けの情報をピックアップして案内します。

New!

まずはアクセスしてみよう!

URL
https://seikatsuclub-kyosai.coop/

組合員のニーズに応える「ゆるやかな老い支度」

お金 住まい からだ 生きがい から
暮らしを考える

2017年に始まった生活クラブ共済連主催の「老い支度を考える—ゆるやかな連絡会」では老い支度をめぐるさまざまなテーマを取り上げてきました。そこから老い支度の準備には「お金」「住まい」「からだ」「生きがい」の4つの視点が欠かせないと考えました。

「お金」は暮らしを支える重要な要素です。今後の生活設計図を描き、家計収支表で確認し、資金チェックをすることで不安が解消されます。「住まい」はどこで誰とどのように暮らすかを考え、自宅、住み替え、移住などの選択

肢を検討します。「からだ」は健康維持、介護、医療についての備えが必要になります。「生きがい」は人生100年時代の高齢者が生き生きと暮らすためのキーワードは「参加する暮らし」です。

老い支度とは、人生のしまい方を自ら考え、その準備をすること。それは今をどう生きるかにもつながります。「福祉も消費材」との視点で生活クラブの組合員活動や地域とさまざまにつながって、自分らしい老い支度をゆるやかに進めていきましょう。

参加してつくり出す

庄内福祉コミュニティ構想

酒田市で生活クラブとともにすすめている参加型コミュニティづくりの拠点が、酒田市街地中心部にあり、観光拠点としても有名な山居倉庫前の元消防本署跡地に決定しました。

多世代の多様な暮らし方を実現する新しいコミュニティの拠点は、「暮らす」「働く」「学ぶ」などを参加型でつくり出していきます。大きな構想を描きませんか。



詳細はWebサイト **庄内暮らしプロジェクト** を **検索**

お問合せは、Tel：03-5285-1865 月～金(祝日除く)10時～17時まで 担当/生活クラブ共済連 小泉まで

組合員のみなさま **生活クラブがおすすめる**

自動車保険

CO-OPのおすすめ

お車の使用目的区分がないため、保険料の差がなく

シンプルで分かりやすい

CO-OPのおすすめ

集団扱は一般の契約に比べ一時払保険料

5%割引

CO-OPのおすすめ

ロードサービスは

24時間・365日対応

雪道のスタックも対象

KAP 総合自動車保険 **くるまる** 集団扱

Kyoei Automobile Policy

途上国の子どもたちへ安全できれいな水を

世界には、安全に管理された飲み水を使用できない人々が21億人もいます。共栄火災は社会貢献活動の一環として、自動車保険1件^(※)につき、約30%の不衛生な水を安全できれいな水にできる浄水剤を途上国の子どもたちに届けます。

※所有・使用されているお車のご契約台数が9台以下のお客さまのご契約を対象とします。

お見積もりは今すぐ！こちらのお電話番号にどうぞ！

●本保険の対象車種は、自家用8車種です。
●所有・使用されているお車のご契約台数が9台以下の個人のお客様が対象となります。

共栄火災海上保険株式会社
取扱代理店 生活クラブ共済連

0120-044-394

B18-1253-20191010

キーパーズ コラム ポクはこう考える

相続人のいない遺品はどうなるの Vol.111

みなさん、相続人の居ない人の相続や遺品整理はどうなると思われませんか？

賃貸住宅の場合、そのまま放置はできないので現状回復して部屋を貸さなければなりません。

故人にお金を貸していた人の場合なら、差し押さえられても返して欲しいとなりますよね。

このような大家さんやお金を貸していた人は、利害関係者となり財産管理人の指名を裁判所へ申し立てることが出来ます。

指名された財産管理人は、故人の財産を清算して遺品整理や借金の支払いなど測されるのです。

みなさん、相続人の居ない人の財産を支払ってくれるのです。

ちなみに裁判所への申し立てに際して、100万円近い予納金が必要になりますけどね！

しかし、借金もなく持ち家に住んでいた場合は利害関係者が発生しません。

そうなるに誰も申し立てしないので、預金も現金も自宅も遺品も全てそのまま放置されることになるのです。

変な話ですが、誰にも利害が発生しないと凍結状態となるんですね。

このような放置財産は日本中に相当数あると推測されるのです。

遺品整理から遺産相続のご相談は キーパーズへ！

- ▶ 故人がお住まいだったお部屋の家具撤去
- ▶ 故人の思い出の品やご遺品などのご供養
- ▶ 故人の形見分けのお品を全国配送
- ▶ 故人のお宅のリフォーム・解体
- ▶ 相続した不動産の売却のお手伝い
- ▶ 相続についてのご相談やご紹介

生活クラブの組合員と親族の方は組合員優待があります。

0120-098-325 ☎ 03-5285-0984 (月~土 9時~17時)

生活クラブ葬祭サービス

アニコム損保のペット保険 どうぶつ健保

どうぶつにも人の健康保険のようなペット保険があります。

どうぶつには、人と違って公的な健康保険の制度がないため、治療費は全額自己負担。ペット保険を利用することで、金銭的不安を感じることなく、気軽に動物病院へ足を運んでいただくことができます。

お申込みいただける **犬・猫 7歳11ヶ月まで**

※年齢は保険契約の始期日時点での満年齢となります。

※2019年5月末までに新規でお申込みいただき、ご契約が成立した方。

ただいま新規加入された方にシールプレゼント！

組合員の皆様なら「集団扱の保険料」でご契約できます！

※月払は保険料の分割割増が適用されないため約10%、年払は3%割安です。

（引受保険会社）アニコム損害保険株式会社

（代理店）生活クラブ共済連 保険契約の締結の媒介を行います。

0120-808-320 受付時間 平日 9:00~17:00

※詳しい製品内容につきましては、パンフレット兼重要事項説明書にて必ずご確認ください。

CO-OP 火災共済 + 自然災害共済

「住まい」と「家財」の保障

- ・火災共済に自然災害共済をプラスするとさらに安心。火災、台風や竜巻、地震から盗難まで幅広く保障します。
- ・賃貸住宅にお住まいの方に、力強い味方！借家人賠償責任特約。貸主に対して法律上の損害賠償責任を負った場合に損害賠償共済金をお支払いします。（加入内容に応じて、最高保障額は異なります）
- ・家財だけでも加入は可能です。

取扱団体 / 日本コブ共済生活協同組合連合会（コブ共済連）
契約引受団体 / 全国労働者共済生活協同組合連合会（全労済）

CO-OP火災共済に関するお問合せは、CO-OP火災共済コールセンター **0120-6031-43**までお問合せください（平日・土・祝9時~18時、年末年始は除く）。

*ご用件番号【1】をご選択ください。 d90-73706-1903

ペットのお葬式 火葬・納骨・供養

ペットエンジェルゲイト

池袋・横浜・川口

お問い合わせ・資料請求では「生活クラブ組合員」と言って下さい。

0120-919-104 (24時間電話受付)

※組合員優待があります。
※上記フリーダイヤル（提携先(株)フォーペット直通）をお知らせするあっせん事業です。

首都圏を中心にペットの火葬・葬儀・霊園をご紹介します。

東京 23区・町田市・川崎市・横浜市
和光市・川口市・戸田市・蕨市
…以外も応相談

生活クラブ 組合員の方はお得な団体掛金！

全労済のマイカー共済

自動車総合補償共済

もしものトラブルに 安心のサポート体制

- 24時間 365日 事故対応** 全国76カ所 約800名のスタッフがサポート！
- 24時間 365日 トラブル対応** 24時間体制で解決！ **マイカー共済ロードサービス** 全車両が適用になりました！
- 全国 ネット 修理対応** 車検・点検整備など！ 全国約1,400カ所 全労済の指定整備工場ネットワーク！

補償はしっかり 掛金はお手頃

お電話でお見積もりカンタン！無料！

マイカー共済掛金見積もりサポートセンター

0120-860-748 受付時間 全日9時~21時 (年末年始を除く)

お手元に「車検証」「保険証券(共済契約証書)」をご用意ください。

お見積もりの際に、オペレーターが「ご加入の生協名」をお伺いいたします。お客さまがご加入の生協名をお教えください。

ご利用いただける取り扱い生協

- 生活クラブ東京
- 生活クラブ静岡
- 生活クラブ神奈川
- 生活クラブ愛知
- 福祉クラブ
- 生活クラブ栃木
- 生活クラブ埼玉
- 生活クラブ青森
- 生活クラブ千葉
- 生活クラブやまがた
- 生活クラブ長野
- 生活クラブ群馬
- 生活クラブ茨城
- 生活クラブ京都エル・コブ
- 生活クラブ山梨
- 生活クラブ奈良
- 生活クラブ岩手
- 生活クラブ滋賀

保障のことなら **全労済**

全労済は、営利を目的としない保障の生協として共済事業を営み、組合員の皆さまの安心とゆたかな暮らしをめざしています。出資金をお支払いいただいた組合員には、各種共済をご利用いただけるよう努めます。

新しく組合員になられる方へ(出資金について)全労済は消費生活協同組合法にもとづき、非営利で共済事業を営む生活協同組合の連合会です。生活協同組合は、組合員の参加により運営されており、出資金をお支払いいただくだけでご加入いただけます。各種共済に加入できます。新しく組合員となられる方には、生活協同組合連合会のために出資(1,000円以上)をお願いしています。(出資金は10,000円まで、最低100円以上の出資が必要です。)出資金は、加入される共済の掛金払込方法にかかわらず上記のとおりお願いしています。●掛金の払込方法・月払い・年払いの場合とも1,000円(1回のみ)

切り取り

まずはお気軽に…共済・保険の資料請求はコチラ。

資料を申し込みます。(必要なものに✓をおつけください)

生活クラブ共済ハグくみ CO-OP共済《たすけあい》 CO-OP共済《あいがらす》 弁護士費用保険

火災共済 ケガ保険 がん保険 介護保険 ペット葬 ペット保険

複数飼いの場合 頭

氏名 _____

電話番号 () _____

組合員コード _____

所属 _____ 支部・まち・ commons

※ご記入いただいた個人情報は共済・保険のご案内に利用します。