



# 生活クラブ

— たすけあいカタログ —

もっと、たすけあう幸せ。



## 特集：コロナ禍でのたすけあいを支える組合員の力

生活クラブ共済事業連合生活協同組合連合会 〒160-0022 東京都新宿区新宿6-24-20 TEL03-5285-1865

コロナ禍によって厳しい状況に立たされる人が増え続ける中、組合員の力で福祉・たすけあいがすすめられています。

今回は具体的な取り組みの事例として、生活困窮者(P1)や社会的養護下に育った若者(P2)を支える組合員からの寄付・助成の活動を、また各地で組合員を中心に展開する福祉事業(P3)をご紹介します。

### 新型コロナ感染拡大にともなう「生活困窮者への支援カンパ」

## 生活困窮者を支援する団体に助成

**新** 型コロナウイルス(以下、コロナ)の感染拡大で生活に困窮する方々に対し、生活クラブ連合会は、関係団体からの要請に応え、2020年6～7月に生産者団体、各会員単協と協力し、約31t(6,200袋/5kg)のお米を各地域のフードバンクや子ども食堂など生活困窮者支援する78団体に無償で提供しました。

コロナ感染の終息は今後も見通せないことから、継続的な支援を行なうために、2020年8月～9月に、組合員のみなさんにカンパを呼びかけました。その結果**26,637,500円**(生産者団体含む)(※1)と大変大きな支援が集まりました。これを原

資に、一般社団法人生活クラブ福祉事業基金(※2)を通して、生活困窮者を支援する団体に緊急に助成を行ないました。

第1次助成(9月)は12団体に合計3,445,000円、第2次助成(11月)は25団体に合計4,991,864円、となりました(下段表参照)。第3次助成は2021年1月に実施します。

助成した中から3団体の取り組みを報告します。

※1 神奈川では独自に新型コロナ対応緊急応援カンパを実施しました。※2 社員：生活クラブ連合会・生活クラブ共済連

たくさんの支援  
ありがとう  
ございました!

### とうかつ草の根フードバンク

(生活クラブ千葉推薦)

助成：300,000円

#### 「コロナに負けるな緊急アクション 食と安心を届けよう!」キャンペーン

千葉県北西部の6市にある50か所超の子ども食堂をネットワークするフードバンク(TKF)です。2019年11月、自前の拠点を設け、効率的な「食品の提供を通して子ども食堂実践者の思いを支える」と、支援を生活困窮家庭に広げる「子ども食堂からその先へ」を掲げて、活動を開始しました。その直後にコロナの事態となり、子ども食堂は活動を自粛へ、片や経済的危機に陥った家庭への食支援は必須となりました。TKFでは、緊急事態にこそ力を発揮しようと、緊急キャンペーンを展開しました。

生活クラブの助成金で、キッチンカーや地域の飲食店のお弁当等を利用した、フードパントリーを実施しました。



(代表 高橋 亮)

### 龍の子

(生活クラブ愛知推薦)

助成：220,000円

#### 自分たちにできることから始めた小さな一歩 ～不登校児の居場所づくり、生活困窮家庭への食支援～

2019年6月に、小・中学生の不登校児の居場所「龍の子」(愛知県豊田市)を開設。活動をする中で、不登校児が抱える課題が家庭の貧困であるケースに出会いました。少しでも支えになればと、子ども食堂も始めました。

コロナにより、突然無収入になってしまった家庭などに生活クラブ愛知からいただいた食料を渡し、今私たちにできることはフードパントリーだと思いました。収入源がないので、生活クラブからの助成金は大助かり。12月にはクリスマスケーキやプレゼントを届けました。また、学年末には、進学・進級祝いのギフトカードを送る計画です。

(代表 大羽 文美)



### NPO法人地域コミュニティワーカーズコレクティブ みんなのたまご

(生活クラブ茨城推薦)

助成：300,000円

#### ママたちを笑顔にした食材セットと花のプレゼント

「NPO法人みんなのたまご」(茨城県土浦市)は、公民館を会場に月一回「ひよこ食堂」を開き、世代を超えた地域の居場所になっています。ところが、コロナで食堂は休止、お弁当配布に切り替えましたが、調理場も閉鎖となりました。5月から、食堂利用家庭に「ピオサポ食材セット」にお花を添えて届けることにしました。食材購入などの不足分は地域活動のためにプールしていた10万円を充当。民生委員の方から困窮家庭への支援依頼もあり、「ひよこ食堂」では、手の届きづらい方とのつながりもできました。

生活クラブの助成を受け、食材セットや消毒用アルコール、配達にかかる費用などが確保でき、活動継続の目的ができました。

(代表 荒井 敦子)



◀お弁当配布の受付

#### 第1次助成団体

応募団体	所在地	助成決定額(円)
特定非営利活動法人DV対策センター	神奈川県横浜市	300,000
NPO法人神奈川子ども支援センターつなぐ	神奈川県横浜市	300,000
児童養護施設 聖ヨゼフホーム	東京都西東京市	300,000
とうかつ草の根フードバンク	千葉県流山市	300,000
フードバンクふなばし	千葉県船橋市	300,000
反貧困ささえあい千葉	千葉県船橋市	300,000
フードバンクちば	千葉市中央区	300,000
フードバンク仙台	宮城県仙台市	300,000
特定非営利活動法人フードバンク岩手	岩手県盛岡市	245,000
こども防災協会	東京都荒川区	300,000
あそびとくらしとまなびの家ちゃぼっと	愛知県豊田市	200,000
特定非営利活動法人トルシーダ	愛知県岡崎市	300,000
12団体		3,445,000

#### 第2次助成団体

応募団体	所在地	助成決定額(円)
ぬくもり♡ねっと	愛知県豊田市	60,000
東山ぐらぐら食堂	愛知県豊田市	200,000
龍の子	愛知県豊田市	220,000
カンガルーポケット	茨城県守谷市	60,000
子ども食堂まつば	茨城県龍ヶ崎市	95,600
NPO法人地域コミュニティワーカーズコレクティブみんなのたまご	茨城県土浦市	300,000
特定非営利活動法人セカンドハーベスト京都	京都府京都市	300,000
特定非営利活動法人 山科醍醐こどものひろば	京都府京都市	300,000
一般社団法人生活サポート基金	東京都新宿区	150,000
特定非営利活動法人フードバンクTAMA	東京都八王子市	275,000
フードバンク稲城	東京都稲城市	156,000
フードバンク調布	東京都調布市	300,000
こすすす・だれでも食堂実行委員会	東京都八王子市	300,000

応募団体	所在地	助成決定額(円)
かさじぞうプロジェクト	埼玉県狭山市	300,000
フードバンクいるま	埼玉県入間市	110,000
やまなし地域こども食堂グループ にじいろのわ	山梨県甲府市	300,000
特定非営利活動法人大曾倉ふれんど	長野県駒ヶ根市	75,000
NPO法人辰野自立生活支援の会あかり	長野県辰野町	54,034
昭島地域協議会「たまれば☆ぬくぬく」	東京都昭島市	112,500
みかづき子ども食堂	東京都武蔵野市	300,000
NPO法人アピリティクラブたすけあい江戸川たすけあいワーカーズも	東京都江戸川区	83,730
認定特定非営利活動法人生活困窮ホームレス自立支援ガソリンの会	千葉県市川市	300,000
サンタ「みんなの食堂」	千葉県市川市	300,000
特定非営利活動法人 日向ぼっこ	東京都新宿区	300,000
特定非営利活動法人「ハグくみ」たすけあい北区たすけあいワーカーズひよこ	東京都北区	40,000
25団体		4,991,864

# 若者おうえん基金への継続的な寄付活動

**首**都圏若者サポートネットワークは、2017年から社会的養護下の若者の自立を応援する「伴走者」たちの活動に「若者おうえん基金」の助成金を給付し、子ども・若者たちが信頼できる大人とともに自立に向けて進む後押しをしています。

生活クラブは設立当初から参画し、2018年度からは東京・神奈川・埼玉の組合員に寄付を募り、地域とのつながりをつくっています(生活クラブ千葉は、2015年から「こども・若者未来基金」を先行して取り組んでいます)。

2020年10月3日に、開催された第3回若者おうえん基金シンポジウム(オンライン)『社会的養護から巣立った若者を応援する～新型コロナの影響とこれからの就労支援～』(主催:首都圏若者サポートネットワーク、共催:生活クラブ連合会)から、改めて活動を紹介します。

また、2020年に行なった寄付の報告もします。

## 継続的な支援する「伴走者」を支援

社会的養護とは保護者がいなかったり、適切な養育を受けられない子どもたちを社会全体で支えるしくみです。多くは児童養護施設や里親のもとで暮らしますが、原則18歳で自立します。しかし、生育期の虐待などのさまざまな困難から、精神の安定や人間関係の形成力などが不十分なまま社会に出ていくのが実状です。自立し進学・就職したものの、順調に暮らせない若者は、一部の里親や児童養護施設や自立援助ホームの職員など、意志ある人たちの継続的な支援(伴走型支援)で支えられています。

## コロナで生活困窮した若者を支援

新型コロナウイルス感染拡大を受け、生活様式が変化し、経済活動の低迷が続いています。非正規雇用のために解雇されたり、アルバイトができずに生活費に困窮したり、頼るところがない若者たちは厳しい状況にあります。

コロナ禍における若者たちの現状について、宮本みち子さん(首都圏若者サポートネットワーク運営委員長・放送大学教授)は「特に非正規で働く女性たちの状況が悪化しています。若年層の失業や自殺の増加なども注視しなくてはなりません」と、危機感を訴えました。

「若者おうえん基金」では、2020年5月～6月にかけて「新型コロナウイルス緊急支援」を行ないました。感染症拡大の影響により困難な状況をきたしている当事者



宮本みち子さん

への相談支援や生活支援(食料や宅食の配達)、オンライン相談や学習ための環境整備、感染予防衛生用品の購入などの費用を助成しました(48件、457,750円)。

助成を受けた団体の1つであるNPO法人日向ぼっこからは「助成金を活用して生活困窮していた若者たちに食料やマスク等の衛生用品の送付を行ない、心身の両面からの支援ができました」との報告がありました。

若者おうえん基金が切迫した状況の手助けとなりました。



## 若者の働く場を作り出す

首都圏若者サポートネットワークでは、参加する生協や団体と連携して東京都内で、若者の就労体験に取り組んでいます。

2019年度、生活クラブ生協東京のデポー(店舗)を運営する一般社団法人ワーカーズ・コレクティブ凛は、「就労・キャリア支援」に取り組みました。社会的養護下にあった18歳の女性が、5日間の就労体験プログラムを行なったのち、アルバイトとして約1年間就労しました。当事者もワーカーズメンバーも共に働くことで、若者の自立を支える「就労」の重要性を学ぶ機会にもなりました。小柳智恵さん(凛代表)は、「さまざまな成長が見られたことはワーカーズメンバーの励みにもなりました。しかし、当事者が抱えている困難を理解するのはなかなか難しく、対応は苦慮した面もあり、受け入れ体制の中に専門家のサポートなどが必要だと思いました」と、課題も提起しました。

2020年度は、生活クラブ東京、東京ワーカーズ・コレクティブ協同組合、生活クラブ連合会、生活クラブ共済連で連携し若者就労支援準備チームを立ち上げ、体験就労のしくみづくりをすすめています。

## 困窮する若者たちの支援を広げる

2019年度の「若者おうえん基金」は、自立援助ホームを退所せざるを得ず、学費や生活費を自分で捻出している高校生の支援(一般社団法人Masterpiece・神奈川県)や親からの虐待を受け、親が制裁的に金銭支援をしないため、就学継続や進学を諦める子を費用面での支援(一般社団法人 若草プロジェクト・東京都)など、13団体14件に総額14,751,000円の助成を行ないました。

シンポジウムでは、助成を受けたNPO法人ヒューマンフェロウシップから、「児童養護施設の退所者の多くは、様々な困難に直面しています。一方で、彼らは、失敗したときに戻れる“実家機能”をもっていません。若者たちが、地域の中で仲間がいると実感できるように、いつでも帰れる実家のような関係が築けるように、安定した生活の場づくりや、働く場づくり、支援の循環や仲間づくりをしていきます」と報告がありました。

報告を受け、村木厚子さん(首都圏若者サポートネットワーク顧問)は「コロナ禍の若者の状況からも、危機に対応する新たな制度をつくる必要性を感じました。困窮する若者たちの暮らす場と働く場を広げる支援を続けていきたいです」と、支援の継続を呼びかけました。



村木厚子さん

## 継続して多くの寄付が集まりました!

**「若**者おうえん基金」には、生活クラブの多くの組合員が関心を寄せ、2018年度は9,811,434円、2019年度は12,445,696円(寄付付きカレンダー含む)の寄付が集まりました。2020年度の寄付は、のべ8662人・14,725,000円と目標を大きく超えています(2020年12月現在)。

「生活クラブの組合員の多くは社会的課題に気づいたら、支え続けるのが活動だと認識しています」と伊藤由理子さん(生活クラブ連合会会長・首都圏若者サポートネットワーク運営委員)が話すように、寄付活動を継続し、地域での取り組みにもつなげています。それに対し、宮本みち子(首都圏若者サポートネッ

トワーク運営委員長)は、「注文用紙でカンパが募れる生活クラブの組合員の意識の高さに感動しています」と感謝の言葉を寄せています。

また、埼玉県にある生活クラブ飯能デリバリーセンターには、売り上げの7%が「若者おうえん基金」の寄付になる自販機を設置しています。寄付に関心を寄せる人を増やす取組みの1つです。

飯能デリバリーセンターの自販機▶



# 広がり続ける 生活クラブグループの福祉事業

**生**活クラブグループの地域単位生協、社会福祉法人やワーカーズ・コレクティブ、NPO法人、提携生産者などが運営主体となって全国でさまざまな福祉事業を広げています。2019年度は、新型コロナウイルスの感染拡大の影響で、福祉事業の現場も困難な状況が起きました。非常時だからこそ、支援の必要な人々へのサービスの重要性があらためて認識されています。

## 多分野で広がる 福祉事業

※カッコ内は事業高の前年比

2019年度は保育・子育て支援の分野で事業高が伸びました。

### 保育・子育て支援 (前年比105.4%)

ひろば、保育園、学童クラブなど、子どもたちが地域の中でさまざまな人とふれあいながら、思い切り遊べるよう一人ひとりの個性や成長に合わせた支援をしています。



### 高齢者・障がい者支援

(前年比100.0%)

歳を重ねても、病気や障がいがあってもがその人らしく、住み慣れた地域で暮らし続ける福祉事業を行なっています。訪問介護、通所介護、グループホームなどケアを受ける人も、ケアをする人も安心して毎日がすごせるようサポートしています。



### その他 (前年比98.2%)

生活支援、家事援助、食事サービス、居場所などさまざまな事業をすすめています。生活困窮者自立支援に取り組みすすめています。生活に困難を抱える人々に寄り添い、問題解決に向けた支援を行なっています。



同一グループによる日本一の事業高です!

事業所数 **892**カ所(103.8%)

働くメンバー **15,606**人(98.4%)

事業高 **181億7,659**万円(100.6%)

※カッコ内は前年比

### 事業高の5年間推移

事業高(億円)

■ 高齢者支援・障がい者支援  
■ 保育・子育て支援  
■ その他

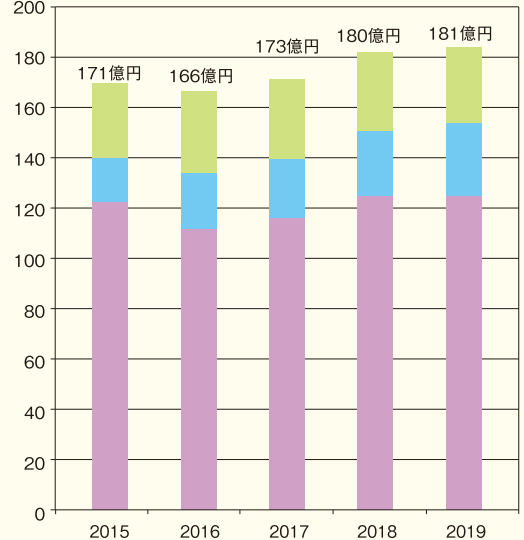

## 地域で広がる 福祉事業

生活クラブグループの福祉事業は15都道府県で展開されています。生活クラブグループが目指す福祉の理念をひろげていく仲間として、共同購入提携生産者である、庄内みどり農協(山形県)や(株)百笑一輝(愛媛県・生産者「無茶々園」が母体)も参画しています。

2019年度 都道府県別事業高

東京都	30億9487万円
神奈川県	56億8091万円
埼玉県	2億6430万円
千葉県	73億6559万円
長野県	1010万円
北海道	3億4403万円
茨城県	502万円
山梨県	1761万円
愛知県	5802万円
栃木県	368万円
山形県	4億0280万円
群馬県	6773万円
大阪府	5億2104万円
兵庫県	1億2729万円
愛媛県	2億1360万円

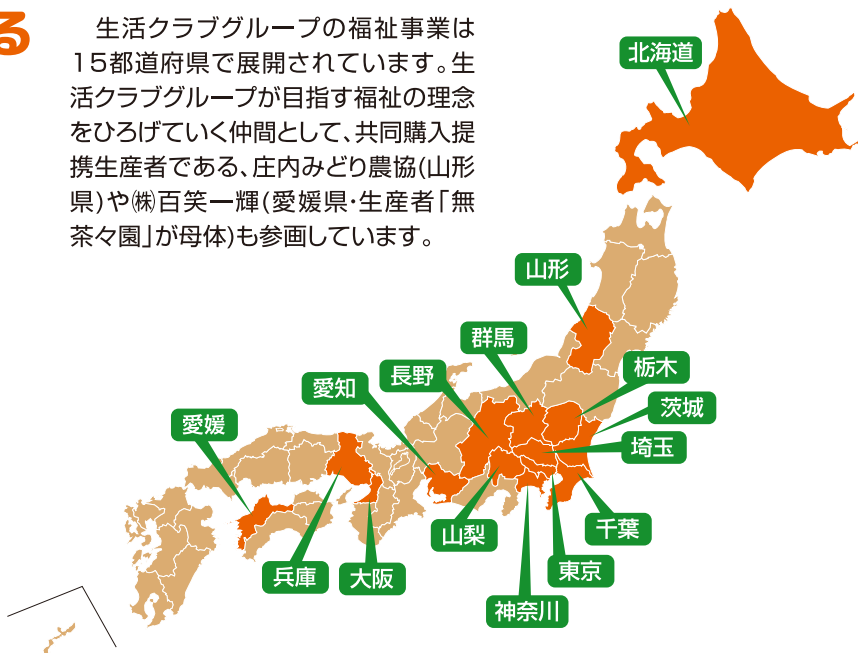

### 近年の新しい事業(一部)

#### 生活クラブらしい 「たすけあいのしくみづくり」 茨城

住み慣れた地域で暮らし続けたいと福祉構想の話し合いを重ねて、つくり出した「生活クラブケアステーション牛久」。2019年10月に訪問介護事業をスタートさせ、2020年9月からは居宅介護支援事業にも取り組んでいます。2つの事業の連携で生活クラブの福祉理念を活かした「たすけあいのしくみづくり」を展開しようと、頑張っています。居宅介護支援事業開始に先立ち、9月には介護説明会(個人相談会)を企画し、組合員や地域の方にケアマネジャーが対応しました。



## 福祉事業・活動のチャレンジを支えるしくみ

**生**活クラブグループの福祉事業の広がりを支えるしくみの一つが「生活クラブ福祉事業基金」です。組合員(とくにCO・OP共済《たすけあい》契約者)からの寄付を、生活クラブグループの単協や団体による福祉事業へ助成しています。また、「福祉たすけあい活動支援制度」では、各単協の福祉たすけあい活動を支援しています。

### 自分たちですすめる福祉

「こんな福祉事業が必要だと伝える」「寄付をする」「利用する」「立ち上げに参加する」など、生活クラブグループの福祉事業に参加する方法はさまざまです。自分たちに必要な福祉を自分たちですすめていきましょう。

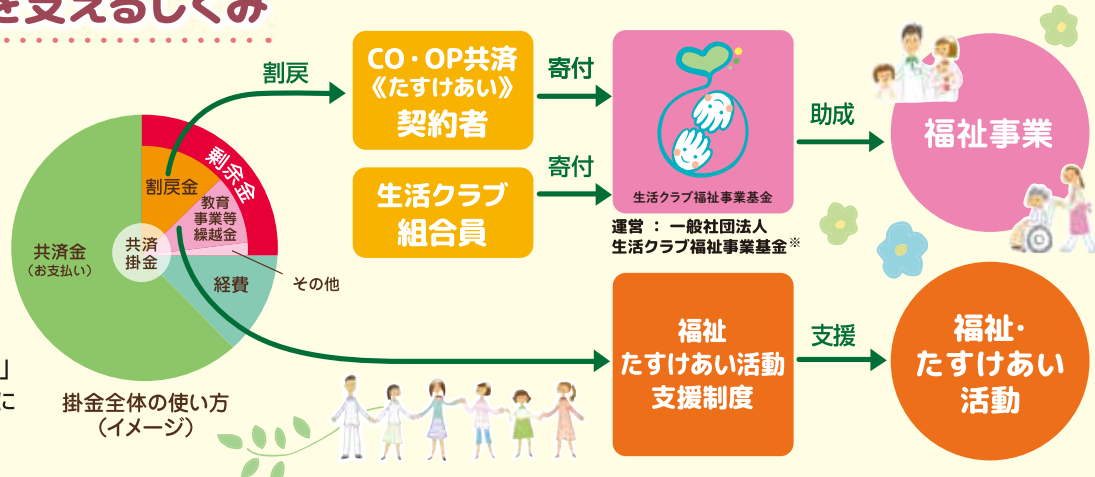

※生協法の規定により、生活クラブ共済連では基金の運営をできないため、2017年に立ち上げました。

# 生活クラブ提携先のページ

生活クラブ共済ハグくみや CO・OP 共済《たすけあい》だけではまかなえない保障や、家族・ペットなどを含めた「自分らしい終末デザイン」のために提携している団体などの情報ページです。組合員が安心して暮らせるようにサポートします。

組合員のみなさま **生活クラブがおすすめする**

## 自動車保険

**CO-OPのおすすめ**  
お車の使用目的区分がないため、保険料の差がなく **シンプルで分かりやすい**

**CO-OPのおすすめ**  
集団扱は一般の契約に比べ **一時払保険料 5%割引**

**CO-OPのおすすめ**  
ロードサービスは **24時間・365日対応** 雪道のスタックも対象

**KAP 総合自動車保険**  
**くるまる** 集団扱  
Kyoei Automobile Policy



**途上国の子どもたちへ安全できれいな水を**  
世界には、安全に管理された飲み水を使用できない人々が22億人もいます。共栄火災は社会貢献活動の一環として、自動車保険1件<sup>(※)</sup>につき、約30〜50ℓの不衛生な水を安全できれいな水にできる浄水剤を途上国の子どもたちにお届けしています。  
※所有・使用されているお車のご契約台数が9台以下のお客さまのご契約を対象とします。

**お見積りもは今すぐ！こちらのお電話番号にどうぞ！**  
共栄火災カスタマーセンター  
通話料 無料 **0120-044-394**  
〈受付時間〉平日9:00〜20:00 土日祝9:00〜17:00(年末年始は除く)

●本保険の対象車種は、自家用8車種です。  
●所有・使用されているお車のご契約台数が9台以下の個人のお客様が対象となります。

**共栄火災海上保険株式会社**  
本社/〒105-8604 東京都港区新橋 1-18-6  
取扱代理店 **生活クラブ共済連**  
〒160-0022 東京都新宿区新宿6-24-20  
TEL 03-5285-1874 B20-1265-20210923

## キーパーズ コラム ボクはこう考える

### 遺品整理の事前相談者の死 Vol.129

先日、関東のある病院のソーシャルワーカーの方から私宛に電話の着信がありました。

病院の名前を聞いて、もしかして……と、悪い予感がしたのですが折り返しの電話をすると、残念なことにとその予感は当たっていました。

人の死にまつわる仕事を20年近く営み、終活や相続の講師もさせて頂いているので、死については比較的冷静にとらえているほうなのですが、つい2週間前に病院に何って相談を受けていた方が昨日亡くなりましたと聞かされると虚しさや人の命の儚さを感じてしまいました。

この方は生涯未婚で、遺族となる方はお姉さんとおじさんだけでした。お二人に迷惑を掛けたくないで事前に私どもや葬儀会社も病院に呼んで方が一のための相談をされていたのです。

今回は、住宅管理の方も担当する葬儀会社も、キーパーズとはお付き合いのある会社で、連携がスムーズに取れたのでご希望通り出来てよかったのですが、間近に迫っていた現実に自分の死期を悟りながらの終活を進めるとえでの精神力を考えると頭が下がる思いでした。

故人がお住まいだったお部屋の家財撤去  
故人の思い出の品やご遺品などのご供養  
故人の形見分けのお品を全国配送  
故人のお宅のリフォーム・解体  
相続した不動産の売却のお手伝い  
相続についてのご相談やご紹介

生活クラブの組合員と親族の方は組合員優待があります。  
**0120-098-325 ☎ 03-5285-0984 (月~土 9時~17時)**  
生活クラブ葬祭サービス

10年連続! **ペット保険 シェア NO.1**  
どうぶつにも人の健康保険のような保険があります **アニコム**のペット保険なら **全年齢での加入が可能!**  
組合員の皆様なら集団扱でご加入いただけます! **集団扱契約は一般契約に比べて割安です!**

新規契約対象年齢	0歳~7歳11ヶ月まで	8歳以上
アニコム損保のペット保険 <b>どうぶつ健康 ぶみりい</b>	アニコム損保のペット保険 <b>どうぶつ健康 ぶち</b>	アニコム損保のペット保険 <b>どうぶつ健康 しにあ</b>
日々の通院からもしもの入院・手術まであしんのガッチリ充実補償!	お手頃な保険料でいざという時のための入院・手術を補償	年齢の上限なし! 「どうぶつ健康」対応病院での入院・手術に特化した補償
通院 入院 手術	入院 手術	入院 手術
支払割合 <b>70%</b> 50%	支払割合 <b>70%</b>	支払割合 <b>70%</b> 50%
ご利用できる動物病院 全国すべての動物病院	ご利用できる動物病院 全国すべての動物病院	ご利用できる「どうぶつ健康」対応動物病院

【代理店】生活クラブ共済連 **0120-808-320**  
保険契約の締結の媒介を行います。  
【引受保険会社】アニコム損害保険株式会社 受付時間 平日 9:00~17:00  
※詳しい製品内容につきましては、パンフレット兼重要事項説明書にて必ずご確認ください。P2012-0047

生活クラブがおすすめする **こくみん共済** **マイカー共済**  
自動車の総合補償共済 生協組合員の皆さまは **お手頃な団体掛金** でお手頃な団体掛金  
でご加入いただけます。

**お見積りされた方**  
マスクケース  
※ホームページまたはお電話でお見積りのうえ資料請求された方にお渡しします。  
※写真はイメージです。マスクケースに個包装のマスクを封入してお渡します。

**ご加入された方**  
2WAYカラフルバッグ  
サイズ:約39×42cm (マチなし時)  
※ホームページまたはお電話でお見積りのうえ資料請求し、ご加入された方にお渡しします。  
※写真はイメージです。色は選べません。

**もれなくプレゼント!**  
期間▶2021年1月1日(金)~3月31日(水)

※マイカー共済の取り扱いがない生協もございます。取り扱い生協については下記QRコードのマイカー共済ページをご確認ください。

CO・OP火災共済なら火災はもちろん 自然災害にも備えられます!

**CO-OP 火災共済** + **自然災害共済**  
プラスして付けられます!

取組団体/日本共済生活協同組合連合会(COOP共済連)  
契約引受団体/全国労働者共済生活協同組合連合会(こくみん共済 coop)

CO・OP火災共済に関するお問合せは、CO・OP火災共済コールセンター **0120-6031-43**までお問合せください(月~土(祝日営業)9:00~18:00※年末年始休み)。  
※ご用件番号【1】をご選択ください。 d9d019105

## 生活クラブ葬祭サービス

東京 神奈川 埼玉 千葉

~自分らしい「終末デザイン」をサポートします~

お葬式受付 **24時間・年中無休**  
東京都・神奈川県・埼玉県・千葉県以外からの電話は TEL.03-5285-0983

ご相談受付 **月~金 9:00~17:00**  
(祝日を除く)  
生前相談やお問合せなど

**0120-098-325** 生活クラブ・スピリッツ(株)シニア事業部  
〒160-0022 東京都新宿区新宿6-24-20 KDX新宿6丁目ビル4F

お電話でお見積り **0120-860-748**  
マイカー共済掛金見積りサポートセンター  
受付時間 月~土 9時~17時 (年末年始を除く)  
※感染症防止の観点から営業時間の変更となる可能性があります。

“あしんの窓口”共済ショップでの **ご案内はコチラ** お近くの共済ショップを検索

※現在ご加入の保険・共済の適用等級や過去の事故歴等によっては、お見積りいただいたにもご契約をお引き受けできない場合があります。

「こくみん共済 coop」は営利を目的としない保障の生協として共済事業を営み、相互扶助の精神にもとづき、組合員の皆さまの安心とゆとりある暮らしに貢献することを目的としています。この趣旨に賛同いただき、出資金を払い込んで居住地または勤務地の共済生活協同組合員となることで各種共済制度をご利用いただけます。

■新しく組合員になられる方へ(出資金について)  
「こくみん共済 coop」は消費生活協同組合法にもとづき、非営利で共済事業を営む生活協同組合の連合会です。生活協同組合は、組合員の参加により運営されており、出資金をお支払いいただければどなたでも都道府県生協の組合員となることができ、各種共済に加入できます。新しく組合員となられる方は、生活協同組合連合会のために出資(1,000円以上)をお願ひしています(出資金は1口100円で、最低1口以上の出資が必要です)。出資金は、加入される共済の掛金払込方法にかかわらず下記の通りお願ひしています。  
掛金の払込方法:月払い・年払いの場合ともに出資金1,000円(1回のみ)