

生活クラブ

— たすけあいカタログ —
もっと、たすけあう幸せ。

6月
No. 84

生活クラブ共済 **ハグくみ**
生活クラブ共済「ハグくみ」が
ネットから加入申込み
できるように
なりました!



特集：万一の自然災害や日常生活のリスクに備える

生活クラブ共済事業連合生活協同組合連合会 〒160-0022 東京都新宿区新宿6-24-20 TEL03-5285-1865

暴風雨・台風への備えはありますか?



明日の暮らし、ささえあう
CO-OP 共済
CO-OP 火災共済 + 自然災害共済
プラスして付けられます!
風水害等給付金付火災共済・自然災害共済
厚生労働省認可

近年、暴風雨や台風が多発しており、多くの住民に多大な被害をもたらしています。暴風雨や台風が起こると、洪水、高潮、土砂崩れなど、多くの二次災害、三次災害が起こる可能性があります。だからこそ、それらの災害による被害を手厚く保障する**自然災害共済**に加入して備える必要があります!

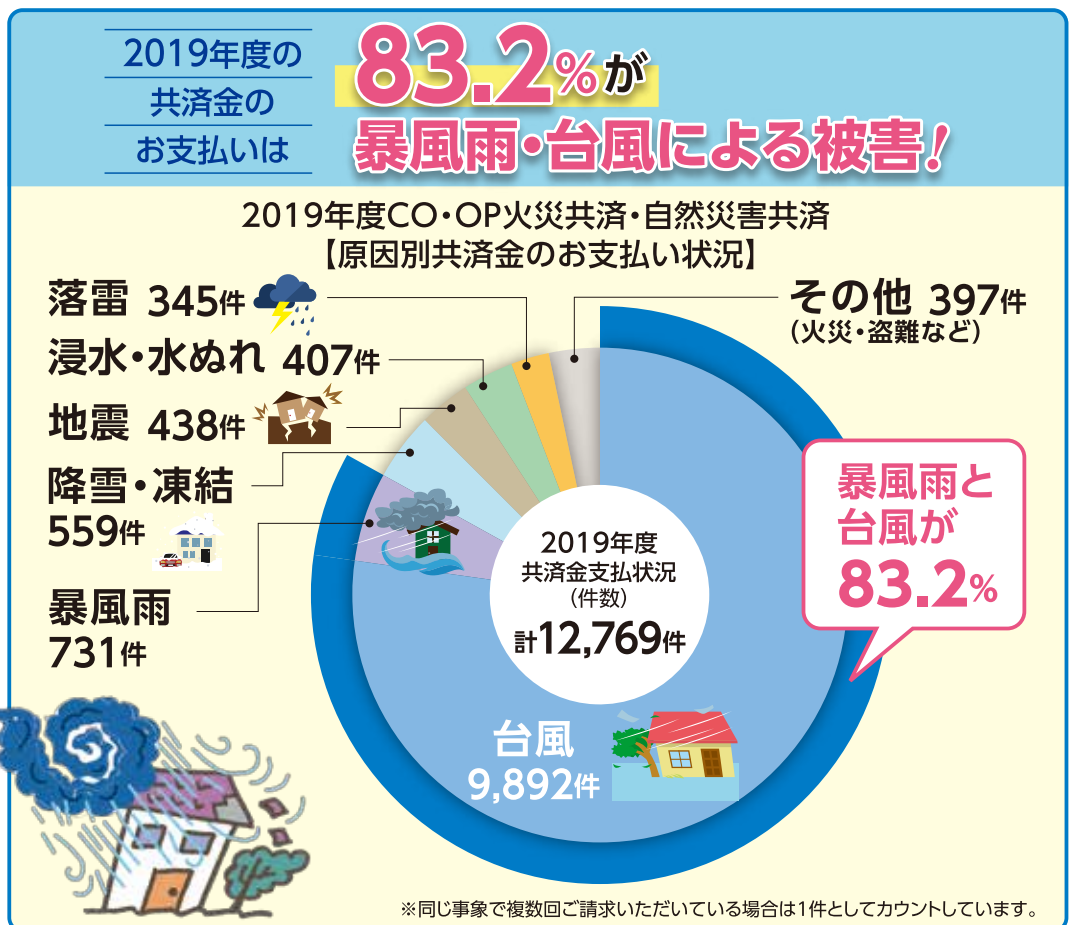
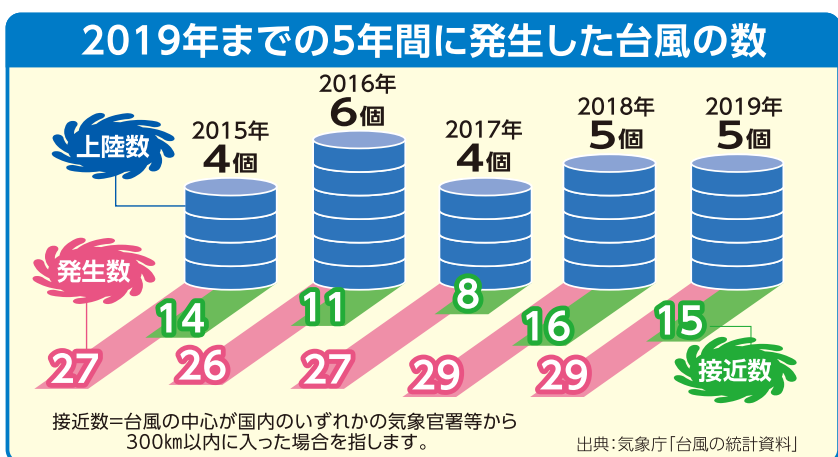
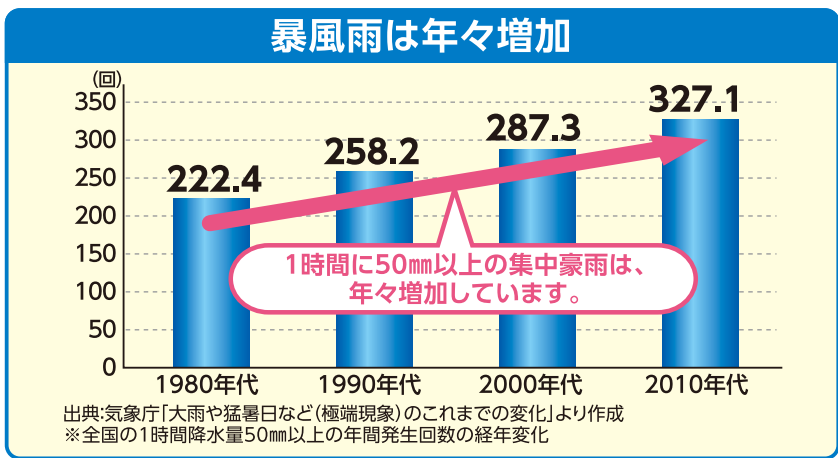
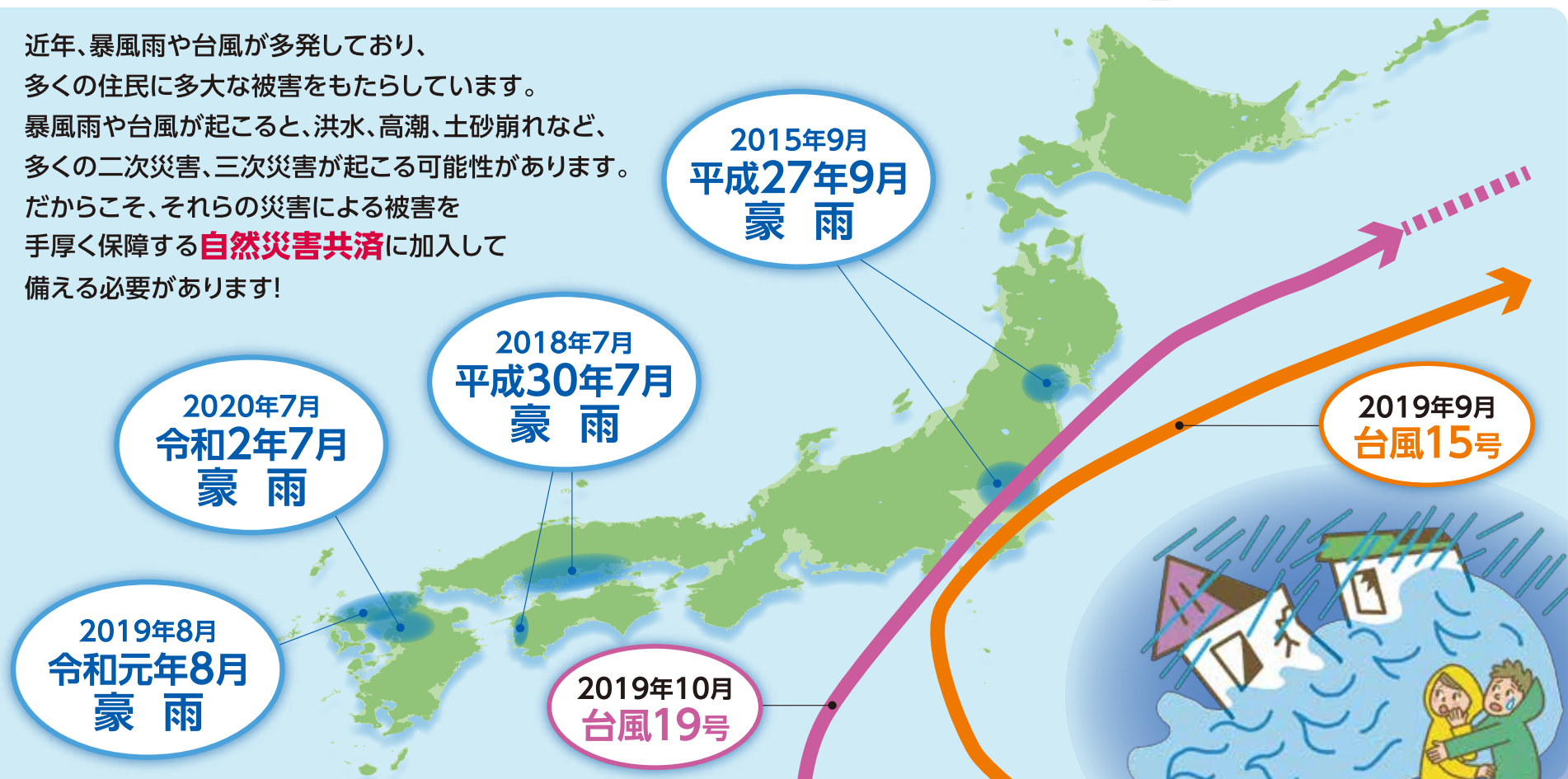

共済金給付事例

被害事例

台風被害により契約者の住宅が床上浸水となりました。

台風による床上浸水

【被害状況】全床面積の56%、
浸水の高さは、82cm



ご契約内容



住宅:280口 + 家財:70口 = 350口



住宅:280口 + 家財:70口 = 350口



風水害などのとき

風水害等共済金



大型タイプ



標準タイプ

被害の程度	損害の程度	CO-OP 火災共済		臨時費用共済金	自然災害共済			
		1口あたりの共済金	支払限度額		1口あたりの共済金	支払限度額	1口あたりの共済金	支払限度額
床上浸水	150cm以上	15,000円	150万円	お支払いする共済金の15%	35,000円	2,100万円	25,000円	1,500万円
	100~150cm未満	10,000円	100万円		25,200円	1,512万円	18,000円	1,080万円
	70~100cm未満	7,000円	70万円		21,000円	1,260万円	15,000円	900万円
	40~70cm未満	5,000円	50万円		14,000円	840万円	10,000円	600万円
	40cm未満	3,000円	30万円		7,000円	420万円	5,000円	300万円
	100cm以上	3,000円	30万円		7,000円	420万円	5,000円	300万円
	100cm未満	1,000円	10万円	2,100円	126万円	1,500円	90万円	

お支払い事例

火災共済

【風水害等共済金】

70万円

(支払限度額70万円)

【臨時費用共済金】

10万5,000円

自然災害共済(標準タイプ)

【風水害等共済金】

525万円

共済金額合計

605万5,000円

お支払いする共済金(火災共済)の15%

暴風雨・台風で
被災された
組合員さんから
ありがとうございます
の声をいただきました

●自然災害にも備えていて良かった●

今回台風で屋根と雨どいの一部が破損してしまっただけで、一部の破損なので共済金の請求などしては思っていたのですが、思った以上に共済金をいただき大変助かりました。今回の事で火災共済だけでなく、勧められた通り自然災害共済にも入っていて良かったと思いました。

●掛金が安いのに保障範囲が広い●

火災は自分で注意し防ぐこともできますが、風水害はいつ何時起きるかわかりません。数年前までは火災共済にしか入っていませんでしたが、自然災害の多さから、自然災害共済付に保障を切りかえました。掛金が安いのに保障の範囲が広くありがたいです。

生協では「住まい」と「家財」の万一の被害に備え、CO・OP火災共済+自然災害共済を取り扱っています!

インターネットでの
資料請求・簡単掛金試算は
こちらから!

<https://coopkyosai.coop/portal/kasai.html>



【CO-OP共済ニュース】

CO・OP火災共済に加入するには
出資金をお支払いいただき、お近くの生協および
都道府県労済の組合員になることが必要です。

お電話での
お問い合わせはこちらから!

お問い合わせ先

0120-6031-43

- ご加入や現在のご契約に関するお問い合わせ → ご用件番号【1】をご選択ください。
CO・OP火災共済コールセンター 受付時間 月~土(祝日営業)9:00~18:00 年末年始は休み
- 共済事故(住宅損害)の受付に関するご連絡 → ご用件番号【0】をご選択ください。
CO・OP火災共済事故受付センター 受付時間 24時間 365日

取扱団体 / 日本コプ共済生活協同組合連合会(コプ共済連)

契約引受団体 / 全国労働者共済生活協同組合連合会(こくみん共済 coop)

CO・OP共済は個人情報大切に、個人情報保護法を守ります。

d90d20088

FPの会から
1ポイント
アドバイス

我が家の保障~住まいの保障も忘れずに

「我が家の保障」と聞くと、生命保険や医療保険はすぐに思いつきますが、損害保険は忘れがちです。リスクに備える損害保険の中でも大切なのが火災保険です。火災保険は、「住まいや家財が偶発的に起きた事故や災害によって受けた損害」を補償してくれる保険です。住まいはくらしの基盤ですから、大きな被害を受けると、生活への影響は計り知れません。我が家の火災保険の契約内容を一度確認しておきましょう。

ポイントは、自然災害に対する補償の確認です。火災保険では「火災」は必ず補償されますが、自然災害の補償は契約により大きな違いがあります。自然災害(地震は除く)は、「風災」や「水災」で補償されます。風災は、台風・突風・防風・竜巻など。水災は、台風や暴風雨・豪雨による洪水・高潮・土砂崩れなどが対象です。

次に地震保険の有無です。地震、噴火、津波等による損害は、通常の火災保

険では補償されません。地震保険は単独では契約できず、必ず火災保険とセットでの加入となります。地震は台風以上に広範囲で被害が発生する可能性がありますので、検討すべき保険の一つです。

地球温暖化の影響で、スーパー台風が日本に上陸する可能性は高まっています。また今後30年以内に震度6以上の大地震が起こる確率は極めて高くなっています。命を守るのが第一ですが、被災した時に住まいが再建できるための補償は、今まで以上に必要だと言えるでしょう。

水災や風災保障を契約からはずして、地震保険も契約せずに年に数万円の保険料を安くした結果、被災しても自宅が再建できないと言ったことが無いように、家を守る保険をしっかりと考えましょう。保障は、何も無い時にこそ確認しておくべきことです。何も起こらないことを願いつつ、万が一に備えるのが保険だということを忘れないようにしましょう。



NPO法人Wco.FPの会
藤井 智子さん

アニコム損保のペット保険
どうぶつ健保

10年連続! ペット保険シェア **NO.1**
※シェアは、各社の2011~2020年の契約件数から算出しています。
(株)富士経済発行「ペット関連市場マーケティング総覧」調査

すべての年齢^{*1}のワンちゃん・ネコちゃんが
加入できるペット保険です!

*1 引受時の審査によっては
お引受できないことがあります。

ペット保険とは、大切なペットが病気やケガで診療や手術を受けた場合に、
かかった費用を限度額や一定割合の範囲内で補償する保険です。
犬や猫などのペット医療には、人間と違って公的な健康保険がありませんので、全額自己負担となります。
そんな”もしも”の時の費用負担を軽減するのが、ペット保険の役割です。

ご契約後に「どうぶつ健康保険証」をお届け!

愛犬・愛猫の写真入り!

※「どうぶつ健康保険証」は「どうぶつ健保ふぁみりい」、「どうぶつ健保しにあ」にご契約いただいた方のみ発行します。

7歳11ヶ月まで

8歳以上

グループ契約なら一般扱に比べて

年払 **3%** 割安!
月払約 **10%** 割安!^{*2}

アニコム損保のペット保険
どうぶつ健保
ふぁみりい

アニコム損保のペット保険
どうぶつ健保
ぷち

アニコム損保のペット保険
どうぶつ健保
しにあ

※詳しい製品内容につきましては、パンフレット兼重要事項説明書にて必ずご確認ください。 ※しにあ・ぷちは年払いのみとなります。

*2 保険料分割割増がかからないため。

お問い合わせ

保険契約の締結の媒介を行います。

(取扱代理店)生活クラブ共済連
〒160-0022 東京都新宿区新宿 6-24-20

0120-808-320

受付時間 平日 9:00~17:00 [引受保険会社]アニコム損害保険株式会社

アニコム損保の
ペット保険の
WEB サイトはこちら



資料もこちらからダウンロードできます!

P2103-0117

社会保険未加入の方、パートタイムやアルバイトとして働いている皆さんへ

元気に働き
続けるための
共済

所得保障共済 (就業中傷害保障・休業保障)

所得保障共済は、働く人の協同組合である「ワーカーズ・コレクティブ」がつくった、働く人のための共済です。
社会保険が適用されない方が加入できます。



加入できるのはこんな人

- 組合員とその配偶者および子ども
- 満15歳以上の方(申込日時点で)
- 危険職業についていない方
- 月収10万円以下の短時間雇用で、健康保険ならびに厚生年金保険の未加入者(健康保険の被扶養配偶者は加入できます)

加入の申し込みの際には「告知書」を提出していただきますが、持病や既往症などによる加入制限はありません。

たとえばこんな時に請求できます!

出勤時に転倒し
手首を挫傷

出産・介護のため
仕事を休んだ

新型コロナウイルスを
発症し会社を休んだ

月掛金1,000円

	種類	保障内容
就業中傷害保障	入院保障	8,000円/日 1~100日 入院1日目から保障
	通院保障	2,000円/日 1~90日
休業保障	就業中傷害	(休業前6か月の平均収入月額) ×1/30×80%×休業日数 (継続した2日以上の上の休業を対象として90日を限度とする。)
	病気	(休業6か月の平均収入月額) ×1/30×60%×休業日数 (継続した5日以上の上の休業を対象として60日を限度とする。)

▲上記は抜粋です。さらに詳しい保障内容や支払い事例をHPでご案内しています。資料請求もHPから行うことができます。

ワーカーズ・コレクティブ共済

検索



問い合わせ・
資料請求・契約先

ワーカーズ・コレクティブ共済株式会社
(平日 10:00 ~ 17:00)

045-662-4346

生活クラブ提携先のページ

生活クラブ共済ハグくみや CO・OP 共済《たすけあい》だけではまかなえない保障や、家族・ペットなどを含めた「自分らしい終末デザイン」のために提携している団体などの情報ページです。組合員が安心して暮らせるようにサポートします。

組合員みなさま **生活クラブがおすすめする**

自動車保険

CO-OPのおすすめ
お車の使用目的区分がないため、保険料の差がなく
シンプルで分かりやすい

CO-OPのおすすめ
集団扱は一般の契約に比べ
一時払保険料 **5%割引**

CO-OPのおすすめ
ロードサービスは **24時間・365日対応**
雪道のスタックも対象

KAP 総合自動車保険
くるまる 集団扱
Kyoei Automobile Policy

Safe Water For Children Project
途上国の子どもたちへ安全できれいな水を
世界には、安全に管理された飲み水を使用できない人々が22億人もいます。共栄火災は社会貢献活動の一環として、自動車保険1件^(※)につき、約30〜50ℓの不衛生な水を安全できれいな水にできる浄水剤を途上国の子どもたちにお届けしています。
※所有・使用されているお車のご契約台数が9台以下のお客さまのご契約を対象とします。

お見積りは今すぐ！こちらのお電話番号にどうぞ！
共栄火災カスタマーセンター
通話料 無 料 **0120-044-394**
〈受付時間〉平日9:00〜20:00 土日祝9:00〜17:00(年末年始は除く)

●本保険の対象車種は、自家用8車種です。
●所有・使用されているお車のご契約台数が9台以下の個人のお客様が対象となります。

共栄火災海上保険株式会社
本社/〒105-8604 東京都港区新橋 1-18-6
取扱代理店 生活クラブ共済連
〒160-0022 東京都新宿区新宿6-24-20
TEL 03-5285-1874 B20-1265-20210923

キーパーズ **ボクはこう考える**

田舎暮らしをしてみたい方への注意点 Vol.133

田舎暮らしに憧れ、退職金や、持ち家を売却した費用で、古民家などを購入して移住する方が増加しています。

農作業にチャレンジする人もいたり、自然豊かな場所での生活に皆さんも少しは憧れがありますよね。しかし、その時は『物件を買わずに借りて』移住してください。

もし、所有してしまうと住まなくなっても固定資産税もずっと払わなければなりません。定期借家契約であれば約定期間の家賃さえ払えばすぐに転居できます。

仮に、月額2万で借りた場合、20年借りても480万円です。所有者は固定資産税など諸経費を十分賄える額です。双方にメリットがあるのです。空き家の所有者も、20年間の負担がなくなるので月2万でも貸してくれる人も多いと思いますよ。

できず、状況の変化に合わせた生活が送れます。それに、10年〜20年後には今より元気であるはずはありません。買物できる店や病院が近くになければ生活に困ります。

遺品整理から遺産相続のご相談は キーパーズ へ！

- 故人がお住まいだったお部屋の家財撤去
- 故人の思い出の品やご遺品などのご供養
- 故人の形見分けのお品を全国配送
- 故人のお宅のリフォーム・解体
- 相続した不動産の売却のお手伝い
- 相続についてのご相談やご紹介

生活クラブの組合員と親族の方は組合員優待があります。
0120-098-325 ☎ 03-5285-0984 (月~土 9時~17時)
生活クラブ葬祭サービス

10年連続! **ペット保険 シェア NO.1**

どうぶつにも人の健康保険のような保険があります
アニコムのペット保険なら **全年齢での加入が可能!**
組合員の皆様なら集団扱でご加入いただけます!
集団扱契約は一般契約に比べて割安です!

月払 約 **10%割安** 年払 **3%割安**

ただいま新規加入された方に **シールプレゼント!**
※2021年6月30日(水)までに新規でお申込みいただき、ご契約が成立した方。

原則 ご継続は終身OK! アニコム損保のペット保険ラインナップ

新規契約対象年齢	0歳~7歳11ヶ月まで	8歳以上
アニコム損保のペット保険 どうぶつ健保 ふみりい	アニコム損保のペット保険 どうぶつ健保 ぶち	アニコム損保のペット保険 どうぶつ健保 しにあ
日々の通院からしもの入院・手術まであしんのガッツリ充実補償!	お手頃な保険料でいざという時のための入院・手術を補償	年齢の上限なし! 「どうぶつ健保」対応病院での入院・手術に特化した補償
通院 入院 手術	入院 手術	入院 手術
支払割合 70% 50%	支払割合 70%	支払割合 70% 50%
ご利用できる動物病院 全国すべての動物病院	ご利用できる動物病院 全国すべての動物病院	ご利用できる「どうぶつ健保」対応動物病院

〔代理店〕生活クラブ共済連 **0120-808-320**
保険契約の締結の媒介を行います。
〔引受保険会社〕アニコム損害保険株式会社 受付時間 平日 9:00~17:00
※詳しい製品内容につきましては、パンフレット兼重要事項説明書にて必ずご確認ください。P2103-0011

CO・OP火災共済なら火災はもちろん 自然災害にも備えられます!

CO-OP 火災共済 + **自然災害共済**
プラスして付けられます!

取扱団体/日本共済生活協同組合連合会(CO・OP共済連)
契約引受団体/全国労働者共済生活協同組合連合会(こくみん共済 coop)

「住まい」と「家財」の保障

CO・OP火災共済に関するお問合せは、CO・OP火災共済コールセンター
0120-6031-43までお問合せください(月~土(祝日営業)9:00~18:00※年末年始休み)。
※ご用件番号【1】をご選択ください。 d90d20091

ペットのお葬式 火葬・納骨・供養

ペットエンジェルゲイト
池袋・横浜・川口

首都圏を中心にペットの **火葬・葬儀・霊園**をご紹介します。

東京 23区・町田市・川崎市・横浜市
和光市・川口市・戸田市・蕨市
…以外も応相談

お問い合わせ・資料請求では「生活クラブ組合員」と言って下さい。
0120-919-104 (24時間電話受付)
※組合員優待があります。
※上記フリーダイヤル(提携先(株)フォーペット直通)をお知らせするあっせん事業です。

生活クラブがおすすめする **こくみん共済<全労済>マイカー共済**

自動車総合補償共済

もしものトラブルに 安心のサポート体制

生協組合員の方は お手頃な団体掛金!

- 24時間 365日 事故対応**
全国76カ所 約800名のスタッフがサポート!
- 24時間 365日 トラブル対応**
24時間体制で解決! **マイカー共済 ロードサービス**
※適用条件など詳細はこくみん共済 coop までお問い合わせください。
全車両に適用
- 全国 ネット 修理対応**
こくみん共済 coop の指定整備工場 全国約 **1,200カ所**
車検・点検整備 など

お見積りはカンタン無料!

QRコードをスマホで読み込んで所属している生協のID・パスワードを入力
※ID・パスワードはQRコードのアクセス先に記載しております。

マイカー共済掛金見取りサポートセンター **0120-860-748**
受付時間 全日9:00~17:00(年末年始を除く)
※新型コロナウイルス感染防止の観点から営業時間を短縮しております。

お見積りの際に、オペレーターが「ご加入の生協名」をお伺いいたします。お客さまがご加入の生協名をお教えください。

ご利用いただける取り扱い生協
●生活クラブ東京 ●生活クラブ静岡
●生活クラブ神奈川 ●生活クラブ愛知
●福祉クラブ ●生活クラブ栃木
●生活クラブ埼玉 ●生活クラブ青森
●生活クラブ千葉 ●生活クラブやまがた
●生活クラブ長野 ●生活クラブ群馬
●生活クラブ茨城 ●生活クラブ京都・神戸
●生活クラブ山梨 ●生活クラブ奈良
●生活クラブ岩手 ●生活クラブ滋賀
※マイカー共済の取り扱いがない生協もございます。

たすけあいの輪をむすぶ
こくみん共済<全労済>
こくみん共済 coop は営利を目的としない保障の生協として共済事業を営み、相互扶助の精神に基づき、組合員の皆さまの安心・安全・幸福を第一に貢献することを目的としています。この趣旨に賛同いただき、出資金を払い込んで居住地域または勤務地の共済生協の組合員となることで各種共済制度をご利用いただけます。

新しく組合員になられる方へ(出資金について)こくみん共済 coop は消費生活協同組合法にもとづき、非営利で共済事業を営む生活協同組合の連合会です。生活協同組合は、組合員の参加により運営されており、出資金をお支払いいただければどなたでも組合員となることで、各種共済に加入できます。新しく組合員となられる方には、生活協同組合連合会のために出資(1,000円以上)をお願いしています。(出資金は1口100円で、最低1口以上の出資が必要です。)出資金は、加入される共済の掛金払込方法に応じて下記のとおりお願いしています。
●掛金の払込方法:月払い・年払いの場合ともに1,000円(1回のみ)