

生活クラブ

— たすけあいカタログ —
もっと、たすけあう幸せ。

9月
No. 87

生活クラブ共済「ハグくみ」
ネットから加入申込み
できるように
なりました!

特集：みんなの寄付で安心して暮らせる地域をつくる

生活クラブ共済事業連合生活協同組合連合会 〒160-0022 東京都新宿区新宿6-24-20 TEL03-5285-1865



生活クラブ福祉事業基金

生活クラブ福祉事業基金への 寄付をお願いします。

“日本の高齢者人口の割合は30%に迫っており、今後も増え続ける”

“子どもの7人に1人が貧困状態にある”など、私たちの暮らしには、さまざまな課題があります。

さらに、コロナ禍で生活に困窮する人が急増しています。

生活クラブは誰もが安心して暮らせる社会をめざして、“市民参加型の福祉事業”の展開をすすめています。

「生活クラブ福祉事業基金」は、会員単協やグループ団体に助成を行ない、生活クラブグループ全体で福祉事業を応援するしくみです。

一人ひとりが「お金」に託した思いを、意志ある「人」につなげます。

2020年度は、**1,802人**の方から、総計**5,552,026円**の寄付が寄せられました。

ご協力ありがとうございました。今年度も寄付をお願いします。

寄付の方法 6桁注文番号

注文書の6桁番号記入欄に右の注文番号を、数量欄に申込口数を記入してください。

*インターネット注文(eくらぶなど)でも申し込めます。

*福祉クラブ、北海道の方は、6ケタ番号の対象外なので、生活クラブのチラシ(福祉クラブ：9/6～9/10配布、北海道：8/30～9/3配布)でお申込みください。

注文番号 1口
221872 1,000円

*寄付金は非課税・割戻し対象外(振配送では還元対象外)

寄付1口の金額 1,000円(何口でも申し込めます)

*CO・OP共済(たすけあい)契約者の方で、2020年度割戻金(相当額)の全額寄付をご希望される場合は、以下でお申し込みください。

- CO・OP共済(たすけあい)「割戻し通知書」(8/27より順次郵送)に同封のチラシ
- 寄付同意書フォーム

<https://seikatsuclub-kyosai/fukushikikin/form/input.php>



受付締切 2022年2月1回まで(申込締切 1/24～1/29)



寄付のしくみ

集金方法	登録口座からの引落し
寄付控除	対象外※寄付先(基金の運営団体)が一般社団法人のため。
領収書	発行不可※生活クラブの引落し通知書等でご確認ください。
寄付金の使途	生活クラブグループの福祉事業への助成金(一部、広報費などの運営費)
報告	実績・決算について、紙面・ウェブサイトなどで報告させていただく予定です。

これまでの助成団体(2018年度～2020年度)

公益社団法人 フードバンクかながわ (生活クラブ神奈川推薦)

フードバンクを広報するパンフレットや地域のフードバンクと連携を進める活動などに助成金を活かしました。子ども食堂などへの食料支援や、行政とつながったフードパントリーも展開しました。



生活クラブ山梨

赤ちゃんからお年寄りまで、障がいの有無も関係なく、地域の人とともに過ごす「またあした富士川」を開所しました。生きる力を育む「共生ケア」に取り組んでいます。



ワーカーズ・コレクティブ 蒲公英(たんぽぽ) (生活クラブ山梨推薦)

レストラン・つながる広場・助け合いの3つの事業を行なっています。新たに高齢者を中心に手づくり弁当の配達サービスをはじめに、助成金で団体紹介のリーフレットを作成し、地域の方に広報しました。



企業組合ワーカーズ・コレクティブ 紙ふうせん (生活クラブ千葉推薦)

障がいのある人や引きこもりなど働きづらさを抱えた人々と共に働く場を作り出しています。利用者の送迎や施設外の就労に出向く時に活用する車両を助成金で購入しました。一人一人に寄り添う支援ができています。



ワーカーズ・コレクティブ ばんこたん (生活クラブ北海道推薦)

誰もが気軽に集える居場所(「生活クラブ館」とよひら)内で、DVD視聴装置などを助成金で購入し、主に高齢者を対象にした体操の企画を行なっています。コロナ禍の孤立や機能低下の予防に役立っています。



生活クラブ大阪

地域の拠点として、居場所「よしみち」の開設が実現しました。組合員が運営する常設の居場所には、誰もがふらっと気軽に立ち寄り、組合員や地域の人たちの幅広い交流が生まれています。



第4次

「新型コロナ感染拡大下の緊急助成」 を行ないました

長 引く新型コロナウイルス感染拡大で、生活困窮者の暮らしはさらに逼迫しています。

生活クラブでは、2020年8月～9月に新型コロナウイルスの緊急事態宣言による生活困窮者支援のために組合員、生産者団体からの寄付を募りました。26,637,500円と多くの方から寄付が寄せられ、生活に困窮している社会的弱者への支援活動を実施している団体に対し助成事業を実施しました(第1次～第3次助成)。

2021年度も助成を継続することとし、第4次助成は6月の審査会を経て25団体への助成が決定しました。現在は第5次助成団体の応募を受付中です。



助成団体からのメッセージ

(認定) 特定非営利活動法人 生活困窮・ホームレス自立支援 ガンバの会

(生活クラブ千葉推薦)

副田 一朗さん

生活困窮者が駆け込むシェルターの維持費

1990年代から千葉県市川市を中心に路上生活者の支援などをしてきました。近年の生活困窮者は、実質的な住居がないだけでなく、人的関係をなくし孤立状態に追い込まれた人が年代や性別を問わず増えています。一時的な住まいとしてシェルターを4カ所用意し、生活再建に寄り添う活動をしています。非正規雇用など不安定な生活を強いられてきた人が、コロナ禍で仕事と共に住まいを失い、昨年は相談が急増しました。シェルター利用者も2020年度はこれまでで最高の80人、2021年度も同じような状況が続いています。

所持金が全くなり、駆け込んで来る人が大半なので、シェルターの家賃や生活費はガンバの会で賄っています。今回の助成金は2カ所のシェルターの光熱費・食費・生活用品費などに活用させていただきます。



◀ シェルター利用者と職員

特定非営利活動法人 山科醍醐こどものひろば

(生活クラブ京都エル・コープ推薦)

品田 真孝さん

生活保護世帯やひとり親家庭への食材配布

子どもたちが心豊かに育つことをめざし、文化活動を行なうと共に、子どもの貧困対策にも取り組み「こども生活支援センター」の開設、ひとり親家庭への生活・学習・居場所サポート事業を展開しています。私たちが活動する地域は、生活保護を含む困窮世帯や多子世帯も多く、コロナ禍で家計が切迫した家庭が増え、以前から困難を抱えていた家庭は、自助努力では解決できないより深い困難を抱えることが多くなりました。

2020年度の第2次助成を受け、生活困窮世帯やこどものひろば利用者に食材を配布しました。今年度も引き続き、食材配布に力を入れていきます。さらに、幼児から高校生年代及び保護者までを対象とした気軽に参加できる「ごはん会」も計画しています。



◀ 地域連携拠点で食品などを配布します

社会福祉法人友興会 児童養護施設クリスマス・ヴィレッジ

(公益財団法人ユニバーサル志縁センター)
(首都圏若者サポートネットワーク推薦)

郡司 公太さん

施設退所後のアフターケア。食料から子育て用品まで

児童養護施設の子どもたちは一定の年齢になると退所し、自活することになります。しかし、心身共に十分な準備が整わず社会に出て、金銭的にも厳しい状況に置かれる子どもも多く、アフターケアが必要です。昨年は退所者からコロナ禍で仕事を失った、職場環境が悪化して体調不良となった、孤立感に苛まれているなどの、SOSが届きました。施設の物品を分けるだけでは到底足りません。助成金で、お米券やレトルト食品、乾麺、調味料等の食品、トイレトペーパーや洗剤等の日用品、マスクや消毒液等の新型コロナウイルス対策衛生用品を購入して、遠方で生活する者や学生に送りました。また、子育て中の退所者には、ミルクや子育て用品も購入し、配布します。物の支援と同時に、関係性を保ち今後の活動に生かしていきます。



◀ 子育て中の退所者向けには、子ども用品を中心に箱詰めしています

【第4次】新型コロナ感染拡大による緊急助成団体一覧表

応募名	所在地	助成決定金額(円)
フードバンクちば	千葉県千葉市	300,000
フードバンクふなばし	千葉県船橋市	209,500
とうかつ草の根フードバンク	千葉県流山市	300,000
(認定) 特定非営利活動法人 生活困窮・ホームレス自立支援ガンバの会	千葉県市川市	300,000
反貧困ささえあい千葉	千葉県船橋市	300,000
特定非営利活動法人 山科醍醐こどものひろば	京都府京都市	300,000
NPO法人 ワークス・コレクティブ蒲公英	山梨県北杜市	300,000
特定非営利活動法人 誠心会	千葉県松戸市	230,000
特定非営利活動法人 日向ほっこ	東京都新宿区	300,000
社会福祉法人友興会 児童養護施設 クリスマス・ヴィレッジ	東京都足立区	250,000
社会福祉法人カリヨン子どもセンター 自立援助ホーム カリヨンとびらの家	東京都国立市	300,000
NPO法人 神奈川子ども支援センターつなぐ	神奈川県横浜市	300,000
特定非営利活動法人 SEIN	大阪府堺市	48,000

応募名	所在地	助成決定金額(円)
認定NPO法人 ふーどばんくOSAKA	大阪府堺市	300,000
一般社団法人 生活サポート基金	東京都新宿区	150,000
NPO法人 地域コミュニティーワークスコレクティブみんなのたまご	茨城県土浦市	300,000
こども防災協会	東京都荒川区	300,000
フードバンク稲城	東京都稲城市	180,000
いっちゃん家子ども食堂	東京都府中市	300,000
こすもす・だれでも食堂実行委員会	東京都八王子市	300,000
特定非営利活動法人 フードバンクTAMA	東京都八王子市	300,000
フードバンク府中	東京都府中市	300,000
フードバンク調布	東京都調布市	300,000
上高田みんなの食堂実行委員会	東京都中野区	300,000
なかよし銀風コープ	東京都国立市	300,000
合計	25団体	6,767,500

コロナ禍に対応し、共済・福祉・たすけあいをすすめます

第12回 生活クラブ共済連通常総会

6月28日、第12回 生活クラブ共済連通常総会が開催されました。新型コロナウイルス感染拡大防止と安全確保のため、オンラインとの併用で規模を縮小して、開催となりました。2020年度活動報告と決算報告、2021年度活動方針と予算等が提案され、全ての議案が賛成多数で可決され終了しました。



2020年度活動報告(抜粋・要約)

1 元受共済事業の発展のため加入者数の拡大について

生活クラブ共済ハグくみ加入者数50,251件、CO・OP共済《たすけあい》加入者数102,337件、《あいびらす》加入者数36,372件でした。新型コロナウイルスの感染拡大(以下、コロナ禍)の影響により日常推進が難しい状況となりました。オンラインでの推進方法やDM企画など、非対面での推進策も強化し、多角的な推進活動を展開しました。

2 組合員活動および福祉政策との連携による、健康で安心な生活の支援

ライフプランニング活動、防災・減災、エコロ(共済)制度、健康づくり活動に取り組みました。

3 コンプライアンスを重要課題と位置づけての適正な共済推進活動の展開

事故トラブルの発生防止のためリスク分析をし、適正な業務運用を実行しました。

4 業務効率向上と生産性を高める改善

新契約事務システム導入にともない、点検作業の削減と作業分担を平準化し、事務の効率化につながりました。

5 組合員の生活に寄与する保険代理事業

新コープのケガ保険、ファイナライフ、コープの介護保険、ペット保険、自動車保険、マイカー共済、弁護士費用保険HELP!、ワーカーズ・コレクティブ共済(株)と連携した所得保障共済などの保険・共済で対応をしました。

6 会員単協の福祉政策の策定および福祉活動・事業の実行支援

福祉事業推進会議で、生活クラブの活動から生まれた資源を活かして2025年問題に対する「生活クラブ版『地域共生社会』」の考え方をまとめることをめざしました。「生活クラブの福祉」について、めざすべき姿を検討しました。

7 生活クラブグループの連合する力で福祉活動・事業を支援するしくみづくり

「生活クラブ福祉事業基金」基金への参加がすすみ、生活クラブグループの単協・団体による福祉事業の新規立ち上げや新たな展開に助成しました。コロナ禍による生活困窮者などへ支援を行なっている団体に対する助成を実施しました。庄内の福祉コミュニティ構想の田市での住まい併設型の地域交流拠点づくりをすすめました。

8 生活困窮者自立支援、生活クラブの連合機能を活用した支援

社会的養護下の子ども・若者を支援「若者おうえん基金」への寄付活動を行ないました。生活クラブフードバンクの機能充実を図り、子ども食堂等活動団体などに広がりました。コロナ禍に伴う米の緊急支援を行ないました。継続的な支援を目的とした基金による団体の支援について取り組みました。

9 エンディングサポート事業の推進

コロナ禍の影響もあり、葬儀施工数が減少しました(前年度より39件減少して330件)。葬儀に関する価値観などが変わり多様化していることの実態について、分析・調査の実施が必要であることを確認しました。

10 広報の充実を図り、生活クラブの取組みをアピール

「共済と福祉のつながりの見える化」を基本としたたすけあいカタログを10回発行しました。連合会公式WEBサイトで、生活クラブグループの福祉事業の取組みについてアピールしました。

2020年度決算		(単位:千円)	当期末処分剰余金の処分内容
経常収益(受入共済掛金、手数料等)	1,819,072		①共済事業利用剰余金(225,000千円) ※CO・OP共済《たすけあい》受入共済掛金の総合共済は21.7%、子ども共済は16.0%、生活クラブ共済は8.0%とします。
経常費用	1,232,481		②法定準備金(97,500千円)
経常剰余金	586,591		③任意積立金(128,610千円)
当期剰余金	483,292		④次期繰越剰余金(108,038千円。教育事業等繰越金 25,000千円を含む)
当期末処分剰余金	559,148		

2021年度活動方針(抜粋)

- 元受共済事業の発展のため加入者数を拡大します。
- 組合員活動および福祉政策と連携し健康で安心な生活を支援します。
- 業務効率向上と生産性を高める改善をすすめます。
- コンプライアンスを重要課題と位置づけ、適正な共済推進活動を行ないます。
- 組合員の生活に寄与する保険代理事業をすすめます。
- 会員単協の福祉政策の策定および福祉活動・事業の実行を支援します。
- 生活クラブグループの連合する力で福祉活動・事業を支援するしくみづくりをすすめます。
- 生活困窮者自立支援について、生活クラブの連合機能を活用して支援します。
- エンディングサポート事業を推進します。
- 生活クラブの共済推進活動や福祉活動・事業との連携の取組みを内外にアピールします。

2021年度予算		(単位:千円)
経常収益	1,824,521	
経常費用	1,361,661	
経常剰余金	462,860	

2022年9月より 生活クラブ共済「ハグくみ」制度改定のお知らせ

もっと、たすけあう幸せ

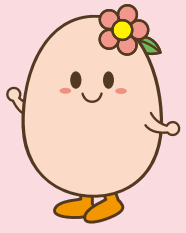

2022年9月より、生活クラブ共済「ハグくみ」は、手術共済金の支払い方法変更などの制度改定を実施いたします。

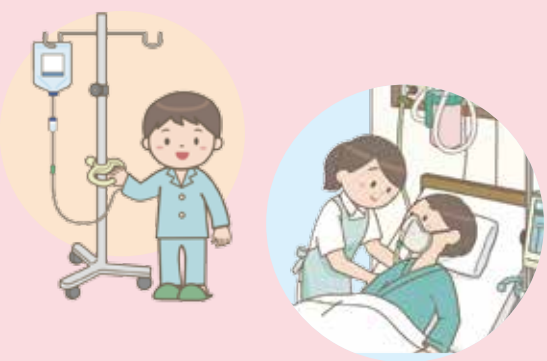

現在、生活クラブ共済ハグくみで実施している手術共済金の支払方式(術式指定方式※1)では、支払査定のために診断書の提出が必要な場合が少なからずあり、診断書を用意する際、契約者にとって診断書代や取得までの時間などが負担となっているのが現状です。また、術式指定方式では、医療技術の進歩に伴い、支払倍率と実際にかかる医療費との乖離が大きくなる場合があることが懸念されていました。

これらの課題を解決するために、診断書ではなく診療明細書での支払査定を可能とすることで契約者の経済的・時間的負担を軽減し、かつ、被共済者が受けた手術の支払倍率が契約者にとってわかりやすい診療報酬点数に連動した手術共済金の支払方式(診療報酬点数連動方式※2)に変更します。医療機関より無料で発行される診療明細書で支払査定を行なうことにより、一部の病気をのぞき、契約者が診断書を取得する負担がなくなります。あわせて、子どもに多い手術(中耳炎に対して実施される鼓膜切開術など)を支払対象にするなど、手術共済金の支払対象とする手術の見直しを行ないます。

※1)術式指定方式…実施された手術が、当会の規約別表(手術支払割合表)に定めるいずれに該当するかを判断し、所定の倍率でお支払いする方式。
 ※2)診療報酬点数連動方式…診療報酬点数表にて「手術料」「放射線治療料」の算定される手術を支払対象とし、受療した手術の診療報酬点数に応じて倍率を変動させる方式。

生活クラブ提携先のページ

生活クラブ共済ハグくみや CO・OP 共済《たすけあい》だけではまかなえない保障や、家族・ペットなどを含めた「自分らしい終末デザイン」のために提携している団体などの情報ページです。組合員が安心して暮らせるようにサポートします。

共栄火災 台風や集中豪雨などの洪水による

車の水没への備えは十分ですか？

近年、豪雨災害や、河川の氾濫などによる車の水没事故が増えています。

あなたの保険は、水没事故が補償されるかご存じですか？

事故の内容	車両保険なし	車対車+限定A (エコノミー型) 車両保険	一般車両保険
洪水で車が水没	× 補償されません	○ 補償されます	○ 補償されます

台風・集中豪雨
車両保険で台風や集中豪雨による水害やひょう災に備えることができます！

さらに!! 一般の契約に比べ 一時払保険料 **5%割引!**

お見積りは今すぐ! こちらの電話番号にどうぞ!

共栄火災カスタマーセンター **0120-044-394**
通話料無料 (受付時間) 平日9:00~20:00 土日祝9:00~17:00(年末年始は除く)

取扱 生活クラブ共済連 TEL03-5285-1874
代理店 〒160-0222 東京都新宿区新宿 6-24-20

共栄火災海上保険株式会社 本社/〒105-8604 東京都港区新橋1-18-6
このチラシは車両保険の概要をご案内したものです。詳しくは「KAPくるまる」または「KAPベース」のパンフレットを併せてご確認ください。なお、ご不明な点については、取扱代理店または共栄火災にお問い合わせください。

キーパーズ コラム **ボクはこう考える**

廃車手続きができない 故人の自家用車 Vol.136

遺品の中には、故人が所有していた車もあり、名義変更や買取、廃車などお手伝いしています。

普通車は不動産と同じように故人の遺産となるため、故人の車の所有者を相続人に名義を変更し所有権を移転させないと売却も廃車の手続きも出来ません。

そのためには、遺産分割協議書の作成と相続人全員の実印と印鑑証明が必要となります。

これに対して、軽自動車は相続対象にならないので、相続して名義変更をしなくても廃車の手続きが出来ます。

車検証原本と軽自動車

申請依頼書に所有者(亡くなった方)の認印があれば、廃車手続きも名義変更も簡単にできます。

そこで困った問題が起きているのです。

故人が所有していた普通車の廃車をしたいけれど、故人の相続人が居ないので手続きが出来ずに困っているというケースが増えてきているのです。

その場合はどうしたらいいと思いますか？

実は、ちょっと驚きですが、廃車も売却もできないので、現在法律上での対処の仕方が無いので今後法改正が入るようになるでしょうね。

遺品整理から遺産相続のご相談は **キーパーズ** へ!

- 故人がお住まいだったお部屋の家財撤去
- 故人の思い出の品やご遺品などのご供養
- 故人の形見分けのお品を全国配送
- 故人のお宅のリフォーム・解体
- 相続した不動産の売却のお手伝い
- 相続についてのご相談やご紹介

生活クラブの組合員と親族の方は組合員優待があります。

0120-098-325 ☎ **03-5285-0984** (月~土 9時~17時)
生活クラブ葬祭サービス

10年連続! ペット保険 シェア **NO.1**

アニコム損保のペット保険なら **全年齢での加入が可能!**

月払 約 **10%割安** 年払 **3%割安**

ただいま新規加入された方に **オリジナルトートバッグ** プレゼント

原 則 ご継続は終身OK! **アニコム損保のペット保険ラインナップ**

新規契約対象年齢	0歳~7歳11ヶ月まで	8歳以上
アニコム損保のペット保険 どうぶつ健保 ふみりい	アニコム損保のペット保険 どうぶつ健保 ぶち	アニコム損保のペット保険 どうぶつ健保 しにあ
通院・入院・手術まで、あんしんの充実補償!	いざという時のための入院・手術を補償!	年齢の上限なし! *2 いざという時のための入院・手術を補償!
通院 入院 手術	入院 手術	入院 手術
支払割合 70% 50%	支払割合 70%	支払割合 70% 50%

【代理店】生活クラブ共済連 ☎ **0120-808-320**
受付時間 平日 9:00~17:00
〔引受保険会社〕アニコム損害保険株式会社 ※詳しい製品内容につきましては、パンフレット兼重要事項説明書にて必ずご確認ください。P2107-0001

CO・OP火災共済なら火災はもちろん 自然災害にも備えられます!

CO・OP 火災共済 + **自然災害共済** プラスして付けられます!

取組団体 / 日本コプ共済生活協同組合連合会 (コプ共済連)
契約引受団体 / 全国労働者共済生活協同組合連合会 (こくみん共済 coop)

CO・OP火災共済に関するお問合せは、CO・OP火災共済コールセンター **0120-6031-43** までお問合せください(月~土(祝日営業)9:00~18:00※年末年始休み)。

ペットのお葬式 火葬・納骨・供養

ペットエンジェルゲイト 池袋・横浜・川口

首都圏を中心にペットの火葬・葬儀・霊園をご紹介します。

東京 23区・町田市・川崎市・横浜市 和光市・川口市・戸田市・蕨市 ...以外も応相談

お問い合わせ・資料請求では「生活クラブ組合員」と言って下さい。

0120-919-104 (24時間電話受付)
※組合員優待があります。 ※上記フリーダイヤル(提携先(株)フォーペット直通)をお知らせするあっせん事業です。

生活クラブがおすすめする **こくみん共済《全労済》マイカー共済**

自動車の総合補償共済

もしものトラブルに 安心のサポート体制

- 24時間 365日 事故対応**
全国76カ所 約800名のスタッフがサポート!
- 24時間 365日 トラブル対応**
24時間体制で解決! **マイカー共済 ロードサービス**
※適用条件など詳細はこくみん共済 coop までお問い合わせください。
- 全国 ネット 修理対応**
こくみん共済 coop の指定整備工場 全国約 **1,200カ所**
車検・点検整備 など

お見積りもカンタン無料!

QRコードをスマホで読み込んで所属している生協のID・パスワードを入力
※ID・パスワードはQRコードのアクセス先に記載しております。

マイカー共済掛金見直しサポートセンター ☎ **0120-860-748**
受付時間 全日9:00~17:00(年末年始を除く)
※新型コロナウイルス感染防止の観点から営業時間を短縮しております。

お手頃な団体掛金! 生協組合員の方は!

お見積りもカンタン無料! **マイカー共済** のお見積りも! ※現在ご加入の保険・共済の適用等級や過去の事故歴等によっては、お見積りもいただいてもご契約をお引き受けできない場合があります。

お手元に「車検証」「保険証券(共済契約証書)」をご用意ください。

お見積りの際に、オペレーターが「ご加入の生協名」をお伺いいたします。【ご加入の生協名】をお教えください。お客様ご加入の生協名をお教えください。

ご利用いただける取り扱い生協
●生活クラブ東京 ●生活クラブ静岡 ●生活クラブ神奈川 ●生活クラブ愛知 ●福祉クラブ ●生活クラブ栃木 ●生活クラブ埼玉 ●生活クラブ青森 ●生活クラブ千葉 ●生活クラブ山梨 ●生活クラブ長野 ●生活クラブ群馬 ●生活クラブ群馬 ●生活クラブ茨城 ●生活クラブ都立エル・コプ ●生活クラブ山梨 ●生活クラブ奈良 ●生活クラブ岩手 ●生活クラブ滋賀 ●マイカー共済の取り扱いがない生協もございます。

たすけあいの輪をむすぶ **こくみん共済《全労済》**
こくみん共済 coop は営利を目的としない保障の生協として共済事業を営み、相互扶助の精神に基づき、組合員の皆さまの安心・安全・幸福を第一に貢献することを目的としています。この趣旨に賛同いただき、出資金を払込んで居住地域または勤務地の共済生協の組合員となることで各種共済制度をご利用いただけます。

新しく組合員になられる方へ(出資金について)こくみん共済 coop は消費生活協同組合法にもとづき、非営利で共済事業を営む生活協同組合の連合会です。生活協同組合は、組合員の参加により運営されており、出資金をお支払いいただければどなたでも組合員となることができ、各種共済に加入できます。新しく組合員となられる方には、生活協同組合連合会のために出資(1,000円以上)をお願いしています。(出資金は1000円で、最低10以上の出資が必要で、出資金は、加入される共済の掛金払込方法に応じて下記のとおりお預りしています。)
●掛金の払込方法:月払い・年払いの場合ともに1,000円(1回のみ)